

EVOLUCIÓN PANDEMIA COVID-19 POR ZONAS BÁSICAS DE SALUD

Gerencia de Atención Integrada de Talavera de la Reina

- Núm. casos confirmados
- Incidencia acumulada a 7 días
- Incidencia acumulada a 14 días

Datos a 27/03/2022
Semana 12-2022 (21 a 27 de marzo)

GAI TALAVERA

TSI a 31/12/2020: 145.722

| SEMANA | CASOS CONFIRMADOS | INCIDENCIA ACUMULADA 7 DÍAS x 100.000 HAB. | INCIDENCIA ACUMULADA 14 DÍAS x 100.000 HAB. | Relación IA7 sobre IA14 |
|--------------------|-------------------|--|---|-------------------------|
| (38) - 21 a 27 SEP | 793 | 544,19 | - | |
| (39) - 28 a 4 OCT | 677 | 464,58 | 1.008,77 | 46,05% |
| (40) - 5 a 1 OCT | 786 | 539,38 | 1.003,97 | 53,73% |
| (41) - 12 a 18 OCT | 585 | 401,45 | 940,83 | 42,67% |
| (42) - 19 a 25 OCT | 761 | 522,23 | 923,68 | 56,54% |
| (43) - 26 A 1 NOV | 1.045 | 717,12 | 1.239,35 | 57,86% |
| (44) - 2 a 8 NOV | 857 | 588,11 | 1.305,23 | 45,06% |
| (45) - 9 a 15 NOV | 753 | 516,74 | 1.104,84 | 46,77% |
| (46) - 16 a 22 NOV | 411 | 282,04 | 798,78 | 35,31% |
| (47) - 23 a 29 NOV | 299 | 205,19 | 487,23 | 42,11% |
| (48) - 30 a 6 DIC | 300 | 205,87 | 411,06 | 50,08% |
| (49) - 7 a 13 DIC | 292 | 200,38 | 406,25 | 49,32% |
| (50) - 14 a 20 DIC | 226 | 155,09 | 355,47 | 43,63% |
| (51) - 21 a 27 DIC | 217 | 148,91 | 304,00 | 48,98% |
| (52) - 28 a 3 ENE | 337 | 231,26 | 380,18 | 60,83% |
| (1) - 4 a 10 ENE | 660 | 452,92 | 684,18 | 66,20% |
| (2) - 11 a 17 ENE | 1.408 | 966,22 | 1.419,14 | 68,09% |
| (3) - 18 a 24 ENE | 1.743 | 1.196,11 | 2.162,34 | 55,32% |
| (4) - 25 a 31 ENE | 1.498 | 1.027,98 | 2.224,10 | 46,22% |
| (5) - 1 a 7 FEB | 945 | 648,50 | 1.676,48 | 38,68% |
| (6) - 8 a 14 FEB | 329 | 225,77 | 874,27 | 25,82% |
| (7) - 15 a 21 FEB | 114 | 78,23 | 304,00 | 25,73% |
| (8) - 22 a 28 FEB | 96 | 65,88 | 144,11 | 45,71% |
| (9) - 1 a 7 MAR | 111 | 76,17 | 142,05 | 53,62% |
| (10) - 8 a 14 MAR | 54 | 37,06 | 113,23 | 32,73% |
| (11) - 15 a 21 MAR | 61 | 41,86 | 78,92 | 53,04% |
| (12) - 22 a 28 MAR | 46 | 31,57 | 73,43 | 42,99% |
| (13) - 29 a 4 ABR | 53 | 36,37 | 67,94 | 53,54% |
| (14) - 5 a 11 ABR | 118 | 80,98 | 117,35 | 69,01% |
| (15) - 12 a 18 ABR | 169 | 115,97 | 196,95 | 58,89% |
| (16) - 19 a 25 ABR | 235 | 161,27 | 277,24 | 58,17% |
| (17) - 26 a 2 MAY | 281 | 192,83 | 354,10 | 54,46% |
| (18) - 3 a 9 MAY | 193 | 132,44 | 325,28 | 40,72% |
| (19) - 10 a 16 MAY | 165 | 113,23 | 245,67 | 46,09% |
| (20) - 17 a 23 MAY | 172 | 118,03 | 231,26 | 51,04% |
| (21) - 24 a 30 MAY | 151 | 103,62 | 221,65 | 46,75% |
| (22) - 31 a 6 JUN | 123 | 84,41 | 188,03 | 44,89% |
| (23) - 7 a 13 JUN | 111 | 76,17 | 160,58 | 47,44% |
| (24) - 14 a 20 JUN | 76 | 52,15 | 128,33 | 40,64% |
| (25) - 21 a 27 JUN | 59 | 40,49 | 92,64 | 43,70% |
| (26) - 28 a 4 JUL | 54 | 37,06 | 77,54 | 47,79% |
| (27) - 5 a 11 JUL | 112 | 76,86 | 113,92 | 67,47% |
| (28) - 12 a 18 JUL | 236 | 161,95 | 238,81 | 67,82% |
| (29) - 19 a 25 JUL | 371 | 254,59 | 416,55 | 61,12% |
| (30) - 26 a 1 AGO | 634 | 435,08 | 689,67 | 63,08% |
| (31) - 2 a 8 AGO | 556 | 381,55 | 816,62 | 46,72% |
| (32) - 9 a 15 AGO | 375 | 257,34 | 638,89 | 40,28% |
| (33) - 16 a 22 AGO | 337 | 231,26 | 488,60 | 47,33% |
| (34) - 23 a 29 AGO | 438 | 300,57 | 531,83 | 56,52% |
| (35) - 30 a 5 SEP | 222 | 152,34 | 452,92 | 33,64% |
| (36) - 6 a 12 SEP | 82 | 56,27 | 208,62 | 26,97% |
| (37) - 13 a 19 SEP | 122 | 83,72 | 139,99 | 59,80% |
| (38) - 20 a 26 SEP | 93 | 63,82 | 147,54 | 43,26% |
| (39) - 27 a 3 OCT | 55 | 37,74 | 101,56 | 37,16% |
| (40) - 4 a 10 OCT | 38 | 26,08 | 63,82 | 40,86% |
| (41) - 11 a 17 OCT | 19 | 13,04 | 39,12 | 33,33% |
| (42) - 18 a 24 OCT | 38 | 26,08 | 39,12 | 66,67% |
| (43) - 25 a 31 OCT | 42 | 28,82 | 54,90 | 52,50% |
| (44) - 1 A 7 NOV | 37 | 25,39 | 54,21 | 46,84% |
| (45) - 8 A 14 NOV | 54 | 37,06 | 62,45 | 59,34% |
| (46) - 15 a 21 NOV | 50 | 34,31 | 71,37 | 48,08% |
| (47) - 22 a 28 NOV | 53 | 36,37 | 70,68 | 51,46% |
| (48) - 29 a 5 DIC | 79 | 54,21 | 90,58 | 59,85% |
| (49) - 6 a 12 OCT | 111 | 76,17 | 130,39 | 58,42% |
| (50) - 13 a 19 DIC | 288 | 197,64 | 273,81 | 72,18% |
| (51) - 20 a 26 DIC | 703 | 482,43 | 680,06 | 70,94% |
| (52) - 27 a 2 ENE | 1.306 | 896,23 | 1.378,65 | 65,01% |
| (1) - 3 a 9 ENE | 2.762 | 1.895,39 | 2.791,62 | 67,90% |
| (2) - 10 a 16 ENE | 3.448 | 2.366,15 | 4.261,54 | 55,52% |
| (3) - 17 a 23 ENE | 3.255 | 2.233,71 | 4.599,85 | 48,56% |
| (4) - 24 a 30 ENE | 2.241 | 1.537,86 | 3.771,57 | 40,78% |
| (5) - 31 a 6 FEB | 805 | 552,42 | 2.090,28 | 26,43% |
| (6) - 7 a 13 FEB | 513 | 352,04 | 904,46 | 38,92% |
| (7) - 14 a 20 FEB | 357 | 244,99 | 597,03 | 41,03% |
| (8) - 21 a 27 FEB | 191 | 131,07 | 376,06 | 34,85% |
| (9) - 28 a 6 MAR | 139 | 95,39 | 226,46 | 42,12% |
| (10) - 7 a 13 MAR | 109 | 74,80 | 170,19 | 43,95% |
| (11) - 14 a 20 MAR | 117 | 80,29 | 155,09 | 51,77% |
| (12) - 21 a 27 MAR | 92 | 63,13 | 143,42 | 44,02% |
| | 37.844 | | | |

INCIDENCIA ACUMULADA 7 DÍAS X 100.000 HAB.
GERENCIA DE ATENCIÓN INTEGRADA - TALAVERA DE LA REINA

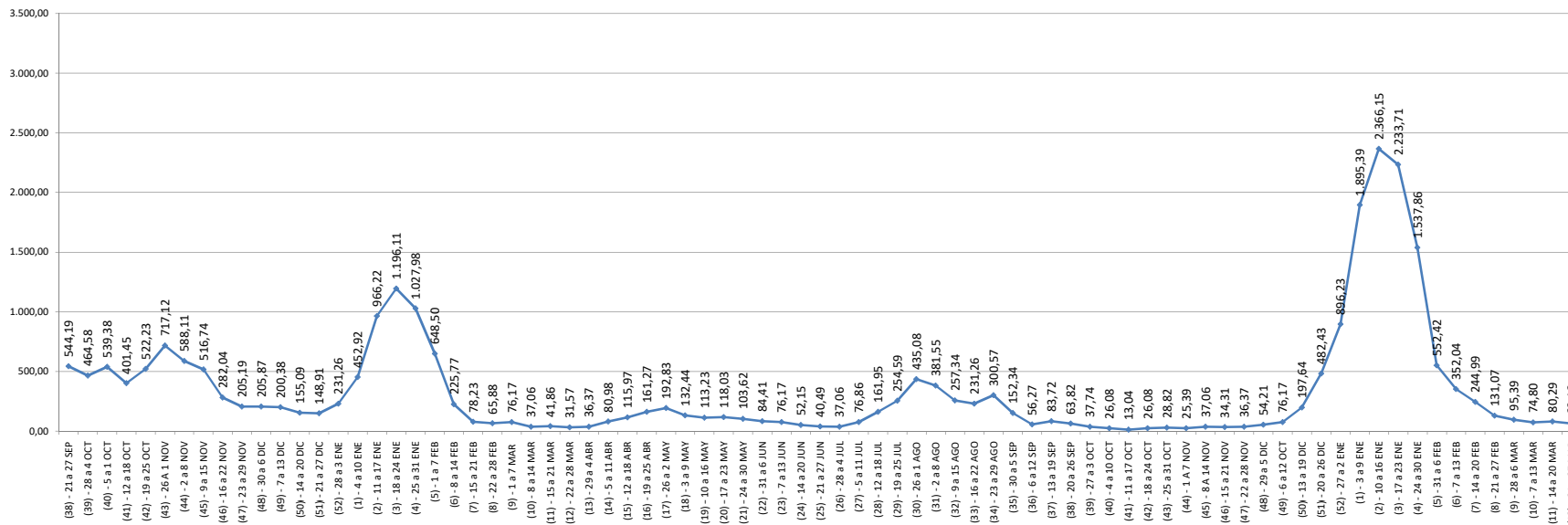

INCIDENCIA ACUMULADA 14 DÍAS X 100.000 HAB.
GERENCIA DE ATENCIÓN INTEGRADA - TALAVERA DE LA REINA

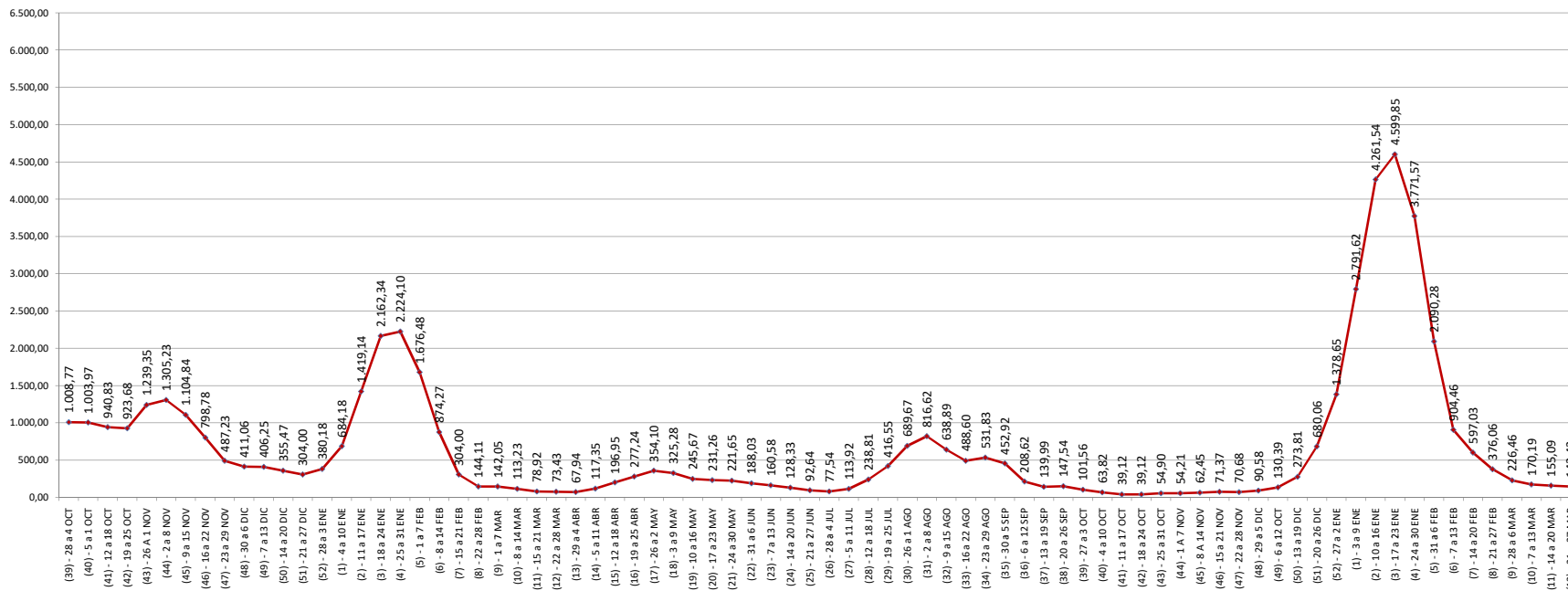

ZBS ALDEANUEVA S. BARTOLOMÉ

TSI a 31/12/2020: 1.319

| SEMANA | CASOS | | INCIDENCIA ACUMULADA | INCIDENCIA ACUMULADA |
|--------------------|-------------|-----------------------|-----------------------|------------------------|
| | CONFIRMADOS | 7 DÍAS x 100.000 HAB. | 7 DÍAS x 100.000 HAB. | 14 DÍAS x 100.000 HAB. |
| (38) - 21 a 27 SEP | 5 | 379,08 | | - |
| (39) - 28 a 4 OCT | 6 | 454,89 | | 833,97 |
| (40) - 5 a 1 OCT | 17 | 1.288,86 | | 1.743,75 |
| (41) - 12 a 18 OCT | 0 | 0,00 | | 1.288,86 |
| (42) - 19 a 25 OCT | 1 | 75,82 | | 75,82 |
| (43) - 26 A 1 NOV | 3 | 227,45 | | 303,26 |
| (44) - 2 a 8 NOV | 6 | 454,89 | | 682,34 |
| (45) - 9 a 15 NOV | 1 | 75,82 | | 530,71 |
| (46) - 16 a 22 NOV | 1 | 75,82 | | 151,63 |
| (47) - 23 a 29 NOV | 2 | 151,63 | | 227,45 |
| (48) - 30 a 6 DIC | 2 | 151,63 | | 303,26 |
| (49) - 7 a 13 DIC | 1 | 75,82 | | 227,45 |
| (50) - 14 a 20 DIC | 0 | 0,00 | | 75,82 |
| (51) - 21 a 27 DIC | 0 | 0,00 | | 0,00 |
| (52) - 28 a 3 ENE | 0 | 0,00 | | 0,00 |
| (1) - 4 a 10 ENE | 2 | 151,63 | | 151,63 |
| (2) - 11 a 17 ENE | 0 | 0,00 | | 151,63 |
| (3) - 18 a 24 ENE | 2 | 151,63 | | 151,63 |
| (4) - 25 a 31 ENE | 2 | 151,63 | | 303,26 |
| (5) - 1 a 7 FEB | 1 | 75,82 | | 227,45 |
| (6) - 8 a 14 FEB | 9 | 682,34 | | 758,15 |
| (7) - 15 a 21 FEB | 3 | 227,45 | | 909,78 |
| (8) - 22 a 28 FEB | 0 | 0,00 | | 227,45 |
| (9) - 1 a 7 MAR | 5 | 379,08 | | 379,08 |
| (10) - 8 a 14 MAR | 0 | 0,00 | | 379,08 |
| (11) - 15 a 21 MAR | 0 | 0,00 | | 0,00 |
| (12) - 22 a 28 MAR | 0 | 0,00 | | 0,00 |
| (13) - 29 a 4 ABR | 0 | 0,00 | | 0,00 |
| (14) - 5 a 11 ABR | 0 | 0,00 | | 0,00 |
| (15) - 12 a 18 ABR | 1 | 75,82 | | 75,82 |
| (16) - 19 a 25 ABR | 5 | 379,08 | | 454,89 |
| (17) - 26 a 2 MAY | 4 | 303,26 | | 682,34 |
| (18) - 3 a 9 MAY | 4 | 303,26 | | 606,52 |
| (19) - 10 a 16 MAY | 0 | 0,00 | | 303,26 |
| (20) - 17 a 23 MAY | 0 | 0,00 | | 0,00 |
| (21) - 24 a 30 MAY | 1 | 75,82 | | 75,82 |
| (22) - 31 a 6 JUN | 4 | 303,26 | | 379,08 |
| (23) - 7 a 13 JUN | 1 | 75,82 | | 379,08 |
| (24) - 14 a 20 JUN | 0 | 0,00 | | 75,82 |
| (25) - 21 a 27 JUN | 0 | 0,00 | | 0,00 |
| (26) - 28 a 4 JUL | 1 | 75,82 | | 75,82 |
| (27) - 5 a 11 JUL | 1 | 75,82 | | 151,63 |
| (28) - 12 a 18 JUL | 1 | 75,82 | | 151,63 |
| (29) - 19 a 25 JUL | 1 | 75,82 | | 151,63 |
| (30) - 26 a 1 AGO | 6 | 454,89 | | 530,71 |
| (31) - 2 a 8 AGO | 2 | 151,63 | | 606,52 |
| (32) - 9 a 15 AGO | 0 | 0,00 | | 151,63 |
| (33) - 16 a 22 AGO | 10 | 758,15 | | 758,15 |
| (34) - 23 a 29 AGO | 24 | 1.819,56 | | 2.577,71 |
| (35) - 30 a 5 SEP | 5 | 379,08 | | 2.198,64 |
| (36) - 6 a 12 SEP | 0 | 0,00 | | 379,08 |
| (37) - 13 a 19 SEP | 2 | 151,63 | | 151,63 |
| (38) - 20 a 26 SEP | 1 | 75,82 | | 227,45 |
| (39) - 27 a 3 OCT | 1 | 75,82 | | 151,63 |
| (40) - 4 a 10 OCT | 0 | 0,00 | | 75,82 |
| (41) - 11 a 17 OCT | 1 | 75,82 | | 75,82 |
| (42) - 18 a 24 OCT | 1 | 75,82 | | 151,63 |
| (43) - 25 a 31 OCT | 11 | 833,97 | | 909,78 |
| (44) - 1 A 7 NOV | 3 | 227,45 | | 1.061,41 |
| (45) - 8 A 14 NOV | 7 | 530,71 | | 758,15 |
| (46) - 15 a 21 NOV | 1 | 75,82 | | 606,52 |
| (47) - 22 a 28 NOV | 0 | 0,00 | | 75,82 |
| (48) - 29 a 5 DIC | 0 | 0,00 | | 0,00 |
| (49) - 6 a 12 OCT | 3 | 227,45 | | 227,45 |
| (50) - 13 a 19 DIC | 8 | 606,52 | | 833,97 |
| (51) - 20 a 26 DIC | 22 | 1.667,93 | | 2.274,45 |
| (52) - 27 a 2 ENE | 16 | 1.213,04 | | 2.880,97 |
| (1) - 3 a 9 ENE | 22 | 1.667,93 | | 2.880,97 |
| (2) - 10 a 16 ENE | 18 | 1.364,67 | | 3.032,60 |
| (3) - 17 a 23 ENE | 15 | 1.137,23 | | 2.501,90 |
| (4) - 24 a 30 ENE | 9 | 682,34 | | 1.819,56 |
| (5) - 31 a 6 FEB | 1 | 75,82 | | 758,15 |
| (6) - 7 a 13 FEB | 3 | 227,45 | | 303,26 |
| (7) - 14 a 20 FEB | 2 | 151,63 | | 379,08 |
| (8) - 21 a 27 FEB | 0 | 0,00 | | 151,63 |
| (9) - 28 a 6 MAR | 2 | 151,63 | | 151,63 |
| (10) - 7 a 13 MAR | 1 | 75,82 | | 227,45 |
| (11) - 14 a 20 MAR | 4 | 303,26 | | 379,08 |
| (12) - 21 a 27 MAR | 2 | 151,63 | | 454,89 |

ZBS ALDEANUEVA S. BARTOLOMÉ

INCIDENCIA ACUMULADA 7 DÍAS X 100.000 HAB. ZBS ALDEANUEVA DE SAN BARTOLOMÉ

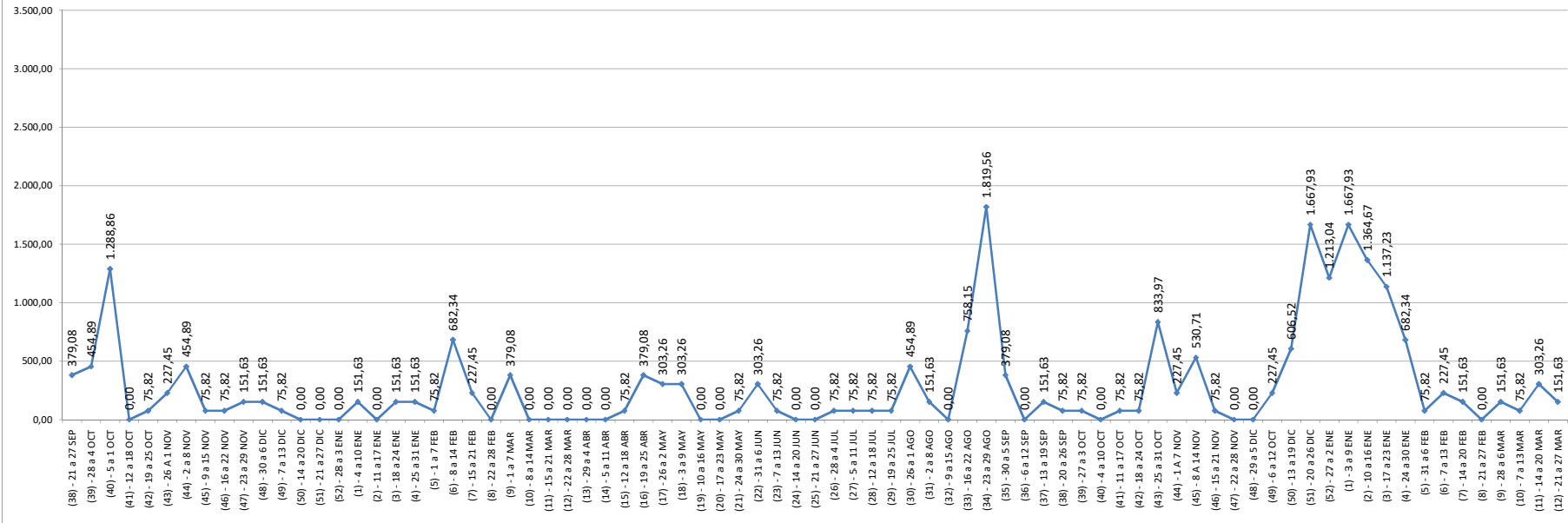

INCIDENCIA ACUMULADA 14 DÍAS X 100.000 HAB. ZBS ALDEANUEVA DE SAN BARTOLOMÉ

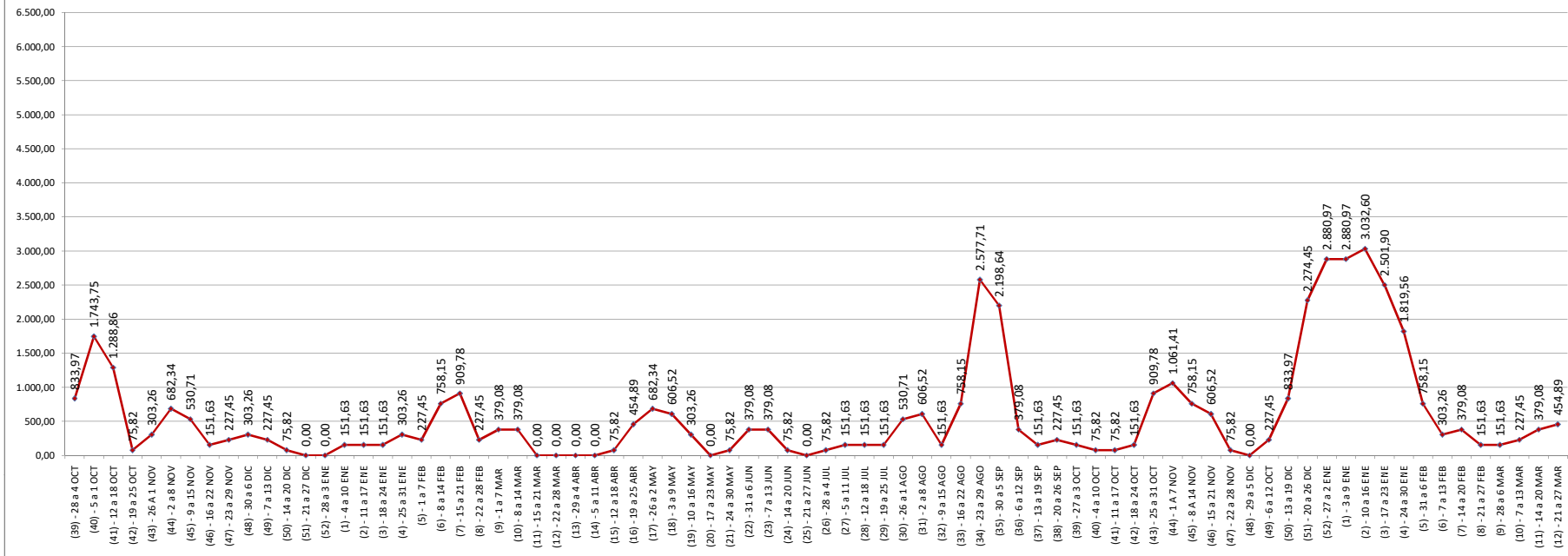

ZBS BELVÍS DE LA JARA

TSI a 31/12/2020: 3.454

| SEMANA | CASOS | INCIDENCIA ACUMULADA | INCIDENCIA ACUMULADA |
|--------------------|-------------|-----------------------|------------------------|
| | CONFIRMADOS | 7 DÍAS x 100.000 HAB. | 14 DÍAS x 100.000 HAB. |
| (38) - 21 a 27 SEP | 8 | 231,62 | - |
| (39) - 28 a 4 OCT | 2 | 57,90 | 289,52 |
| (40) - 5 a 1 OCT | 7 | 202,66 | 260,57 |
| (41) - 12 a 18 OCT | 6 | 173,71 | 376,38 |
| (42) - 19 a 25 OCT | 8 | 231,62 | 405,33 |
| (43) - 26 A 1 NOV | 16 | 463,23 | 694,85 |
| (44) - 2 a 8 NOV | 6 | 173,71 | 636,94 |
| (45) - 9 a 15 NOV | 3 | 86,86 | 260,57 |
| (46) - 16 a 22 NOV | 6 | 173,71 | 260,57 |
| (47) - 23 a 29 NOV | 6 | 173,71 | 347,42 |
| (48) - 30 a 6 DIC | 0 | 0,00 | 173,71 |
| (49) - 7 a 13 DIC | 4 | 115,81 | 115,81 |
| (50) - 14 a 20 DIC | 5 | 144,76 | 260,57 |
| (51) - 21 a 27 DIC | 2 | 57,90 | 202,66 |
| (52) - 28 a 3 ENE | 2 | 57,90 | 115,81 |
| (1) - 4 a 10 ENE | 19 | 550,09 | 607,99 |
| (2) - 11 a 17 ENE | 65 | 1.881,88 | 2.431,96 |
| (3) - 18 a 24 ENE | 61 | 1.766,07 | 3.647,94 |
| (4) - 25 a 31 ENE | 58 | 1.679,21 | 3.445,28 |
| (5) - 1 a 7 FEB | 25 | 723,80 | 2.403,01 |
| (6) - 8 a 14 FEB | 3 | 86,86 | 810,65 |
| (7) - 15 a 21 FEB | 2 | 57,90 | 144,76 |
| (8) - 22 a 28 FEB | 0 | 0,00 | 57,90 |
| (9) - 1 a 7 MAR | 2 | 57,90 | 57,90 |
| (10) - 8 a 14 MAR | 0 | 0,00 | 57,90 |
| (11) - 15 a 21 MAR | 1 | 28,95 | 28,95 |
| (12) - 22 a 28 MAR | 1 | 28,95 | 57,90 |
| (13) - 29 a 4 ABR | 0 | 0,00 | 28,95 |
| (14) - 5 a 11 ABR | 1 | 28,95 | 28,95 |
| (15) - 12 a 18 ABR | 2 | 57,90 | 86,86 |
| (16) - 19 a 25 ABR | 6 | 173,71 | 231,62 |
| (17) - 26 a 2 MAY | 2 | 57,90 | 231,62 |
| (18) - 3 a 9 MAY | 0 | 0,00 | 57,90 |
| (19) - 10 a 16 MAY | 4 | 115,81 | 115,81 |
| (20) - 17 a 23 MAY | 9 | 260,57 | 376,38 |
| (21) - 24 a 30 MAY | 7 | 202,66 | 463,23 |
| (22) - 31 a 6 JUN | 6 | 173,71 | 376,38 |
| (23) - 7 a 13 JUN | 2 | 57,90 | 231,62 |
| (24) - 14 a 20 JUN | 0 | 0,00 | 57,90 |
| (25) - 21 a 27 JUN | 0 | 0,00 | 0,00 |
| (26) - 28 a 4 JUL | 5 | 144,76 | 144,76 |
| (27) - 5 a 11 JUL | 5 | 144,76 | 289,52 |
| (28) - 12 a 18 JUL | 6 | 173,71 | 318,47 |
| (29) - 19 a 25 JUL | 10 | 289,52 | 463,23 |
| (30) - 26 a 1 AGO | 9 | 260,57 | 550,09 |
| (31) - 2 a 8 AGO | 16 | 463,23 | 723,80 |
| (32) - 9 a 15 AGO | 3 | 86,86 | 550,09 |
| (33) - 16 a 22 AGO | 19 | 550,09 | 636,94 |
| (34) - 23 a 29 AGO | 15 | 434,28 | 984,37 |
| (35) - 30 a 5 SEP | 3 | 86,86 | 521,13 |
| (36) - 6 a 12 SEP | 1 | 28,95 | 115,81 |
| (37) - 13 a 19 SEP | 2 | 57,90 | 86,86 |
| (38) - 20 a 26 SEP | 0 | 0,00 | 57,90 |
| (39) - 27 a 3 OCT | 2 | 57,90 | 57,90 |
| (40) - 4 a 10 OCT | 0 | 0,00 | 57,90 |
| (41) - 11 a 17 OCT | 0 | 0,00 | 0,00 |
| (42) - 18 a 24 OCT | 1 | 28,95 | 28,95 |
| (43) - 25 a 31 OCT | 0 | 0,00 | 28,95 |
| (44) - 1 A 7 NOV | 7 | 202,66 | 202,66 |
| (45) - 8 A 14 NOV | 8 | 231,62 | 434,28 |
| (46) - 15 a 21 NOV | 0 | 0,00 | 231,62 |
| (47) - 22 a 28 NOV | 1 | 28,95 | 28,95 |
| (48) - 29 a 5 DIC | 0 | 0,00 | 28,95 |
| (49) - 6 a 12 OCT | 1 | 28,95 | 28,95 |
| (50) - 13 a 19 DIC | 1 | 28,95 | 57,90 |
| (51) - 20 a 26 DIC | 3 | 86,86 | 115,81 |
| (52) - 27 a 2 ENE | 9 | 260,57 | 347,42 |
| (1) - 3 a 9 ENE | 29 | 839,61 | 1.100,17 |
| (2) - 10 a 16 ENE | 67 | 1.939,78 | 2.779,39 |
| (3) - 17 a 23 ENE | 48 | 1.389,69 | 3.329,47 |
| (4) - 24 a 30 ENE | 44 | 1.273,89 | 2.663,58 |
| (5) - 31 a 6 FEB | 14 | 405,33 | 1.679,21 |
| (6) - 7 a 13 FEB | 13 | 376,38 | 781,70 |
| (7) - 14 a 20 FEB | 3 | 86,86 | 463,23 |
| (8) - 21 a 27 FEB | 1 | 28,95 | 115,81 |
| (9) - 28 a 6 MAR | 0 | 0,00 | 28,95 |
| (10) - 7 a 13 MAR | 0 | 0,00 | 0,00 |
| (11) - 14 a 20 MAR | 0 | 0,00 | 0,00 |
| (12) - 21 a 27 MAR | 3 | 86,86 | 86,86 |

INCIDENCIA ACUMULADA 7 DÍAS X 100.000 HAB.
ZBS BELVÍS DE LA JARA

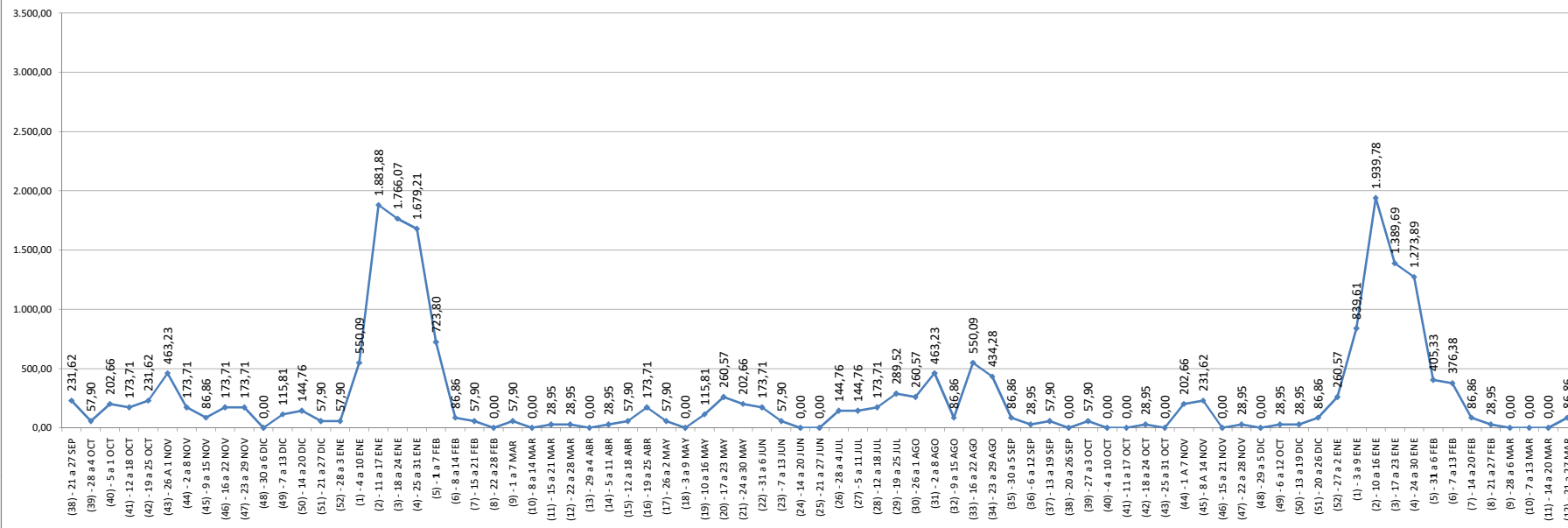

INCIDENCIA ACUMULADA 14 DÍAS X 100.000 HAB.
ZBS BELVÍS DE LA JARA

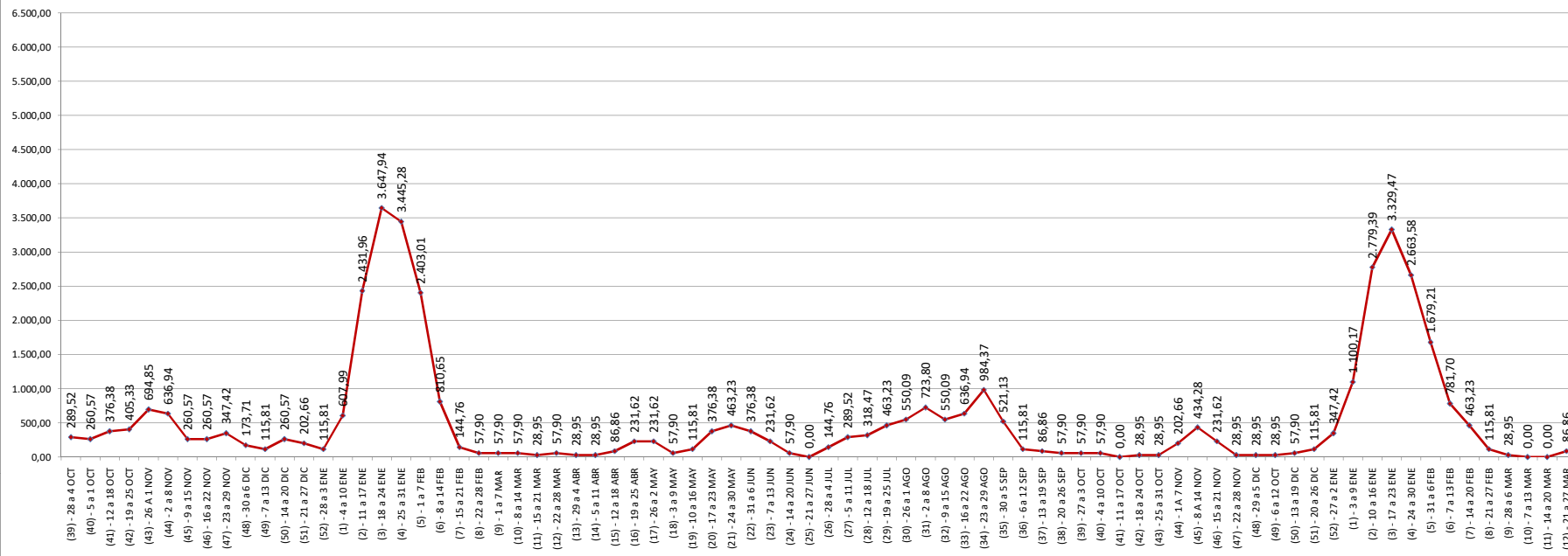

ZBS CASTILLO DE BAYUELA

TSI a 31/12/2020: 4.202

| SEMANA | CASOS | | INCIDENCIA ACUMULADA | INCIDENCIA ACUMULADA |
|--------------------|-------------|-----------------------|-----------------------|------------------------|
| | CONFIRMADOS | 7 DÍAS x 100.000 HAB. | 7 DÍAS x 100.000 HAB. | 14 DÍAS x 100.000 HAB. |
| (38) - 21 a 27 SEP | 13 | 309,38 | | - |
| (39) - 28 a 4 OCT | 21 | 499,76 | | 809,14 |
| (40) - 5 a 1 OCT | 29 | 690,15 | | 1.189,91 |
| (41) - 12 a 18 OCT | 9 | 214,18 | | 904,33 |
| (42) - 19 a 25 OCT | 21 | 499,76 | | 713,95 |
| (43) - 26 A 1 NOV | 14 | 333,17 | | 832,94 |
| (44) - 2 a 8 NOV | 36 | 856,73 | | 1.189,91 |
| (45) - 9 a 15 NOV | 24 | 571,16 | | 1.427,89 |
| (46) - 16 a 22 NOV | 12 | 285,58 | | 856,73 |
| (47) - 23 a 29 NOV | 5 | 118,99 | | 404,57 |
| (48) - 30 a 6 DIC | 8 | 190,39 | | 309,38 |
| (49) - 7 a 13 DIC | 4 | 95,19 | | 285,58 |
| (50) - 14 a 20 DIC | 2 | 47,60 | | 142,79 |
| (51) - 21 a 27 DIC | 5 | 118,99 | | 166,59 |
| (52) - 28 a 3 ENE | 6 | 142,79 | | 261,78 |
| (1) - 4 a 10 ENE | 12 | 285,58 | | 428,37 |
| (2) - 11 a 17 ENE | 7 | 166,59 | | 452,17 |
| (3) - 18 a 24 ENE | 27 | 642,55 | | 809,14 |
| (4) - 25 a 31 ENE | 24 | 571,16 | | 1.213,71 |
| (5) - 1 a 7 FEB | 16 | 380,77 | | 951,93 |
| (6) - 8 a 14 FEB | 7 | 166,59 | | 547,36 |
| (7) - 15 a 21 FEB | 2 | 47,60 | | 214,18 |
| (8) - 22 a 28 FEB | 1 | 23,80 | | 71,39 |
| (9) - 1 a 7 MAR | 1 | 23,80 | | 47,60 |
| (10) - 8 a 14 MAR | 0 | 0,00 | | 23,80 |
| (11) - 15 a 21 MAR | 5 | 118,99 | | 118,99 |
| (12) - 22 a 28 MAR | 0 | 0,00 | | 118,99 |
| (13) - 29 a 4 ABR | 2 | 47,60 | | 47,60 |
| (14) - 5 a 11 ABR | 18 | 428,37 | | 475,96 |
| (15) - 12 a 18 ABR | 10 | 237,98 | | 666,35 |
| (16) - 19 a 25 ABR | 10 | 237,98 | | 475,96 |
| (17) - 26 a 2 MAY | 13 | 309,38 | | 547,36 |
| (18) - 3 a 9 MAY | 4 | 95,19 | | 404,57 |
| (19) - 10 a 16 MAY | 7 | 166,59 | | 261,78 |
| (20) - 17 a 23 MAY | 3 | 71,39 | | 237,98 |
| (21) - 24 a 30 MAY | 3 | 71,39 | | 142,79 |
| (22) - 31 a 6 JUN | 5 | 118,99 | | 190,39 |
| (23) - 7 a 13 JUN | 1 | 23,80 | | 142,79 |
| (24) - 14 a 20 JUN | 0 | 0,00 | | 23,80 |
| (25) - 21 a 27 JUN | 2 | 47,60 | | 47,60 |
| (26) - 28 a 4 JUL | 0 | 0,00 | | 47,60 |
| (27) - 5 a 11 JUL | 11 | 261,78 | | 261,78 |
| (28) - 12 a 18 JUL | 7 | 166,59 | | 428,37 |
| (29) - 19 a 25 JUL | 15 | 356,97 | | 523,56 |
| (30) - 26 a 1 AGO | 23 | 547,36 | | 904,33 |
| (31) - 2 a 8 AGO | 24 | 571,16 | | 1.118,51 |
| (32) - 9 a 15 AGO | 23 | 547,36 | | 1.118,51 |
| (33) - 16 a 22 AGO | 9 | 214,18 | | 761,54 |
| (34) - 23 a 29 AGO | 10 | 237,98 | | 452,17 |
| (35) - 30 a 5 SEP | 0 | 0,00 | | 237,98 |
| (36) - 6 a 12 SEP | 0 | 0,00 | | 0,00 |
| (37) - 13 a 19 SEP | 2 | 47,60 | | 47,60 |
| (38) - 20 a 26 SEP | 2 | 47,60 | | 95,19 |
| (39) - 27 a 3 OCT | 0 | 0,00 | | 47,60 |
| (40) - 4 a 10 OCT | 0 | 0,00 | | 0,00 |
| (41) - 11 a 17 OCT | 0 | 0,00 | | 0,00 |
| (42) - 18 a 24 OCT | 4 | 95,19 | | 95,19 |
| (43) - 25 a 31 OCT | 0 | 0,00 | | 95,19 |
| (44) - 1 A 7 NOV | 1 | 23,80 | | 23,80 |
| (45) - 8 A 14 NOV | 0 | 0,00 | | 23,80 |
| (46) - 15 a 21 NOV | 3 | 71,39 | | 71,39 |
| (47) - 22 a 28 NOV | 1 | 23,80 | | 95,19 |
| (48) - 29 a 5 DIC | 4 | 95,19 | | 118,99 |
| (49) - 6 a 12 OCT | 14 | 333,17 | | 428,37 |
| (50) - 13 a 19 DIC | 30 | 713,95 | | 1.047,12 |
| (51) - 20 a 26 DIC | 28 | 666,35 | | 1.380,30 |
| (52) - 27 a 2 ENE | 56 | 1.332,70 | | 1.999,05 |
| (1) - 3 a 9 ENE | 63 | 1.499,29 | | 2.831,98 |
| (2) - 10 a 16 ENE | 82 | 1.951,45 | | 3.450,74 |
| (3) - 17 a 23 ENE | 94 | 2.237,03 | | 4.188,48 |
| (4) - 24 a 30 ENE | 59 | 1.404,09 | | 3.641,12 |
| (5) - 31 a 6 FEB | 24 | 571,16 | | 1.975,25 |
| (6) - 7 a 13 FEB | 12 | 285,58 | | 856,73 |
| (7) - 14 a 20 FEB | 5 | 118,99 | | 404,57 |
| (8) - 21 a 27 FEB | 2 | 47,60 | | 166,59 |
| (9) - 28 a 6 MAR | 2 | 47,60 | | 95,19 |
| (10) - 7 a 13 MAR | 3 | 71,39 | | 118,99 |
| (11) - 14 a 20 MAR | 0 | 0,00 | | 71,39 |
| (12) - 21 a 27 MAR | 1 | 23,80 | | 23,80 |

1.003

ZBS CASTILLO DE BAYUELA

INCIDENCIA ACUMULADA 7 DÍAS X 100.000 HAB.
ZBS CASTILLO DE BAYUELA

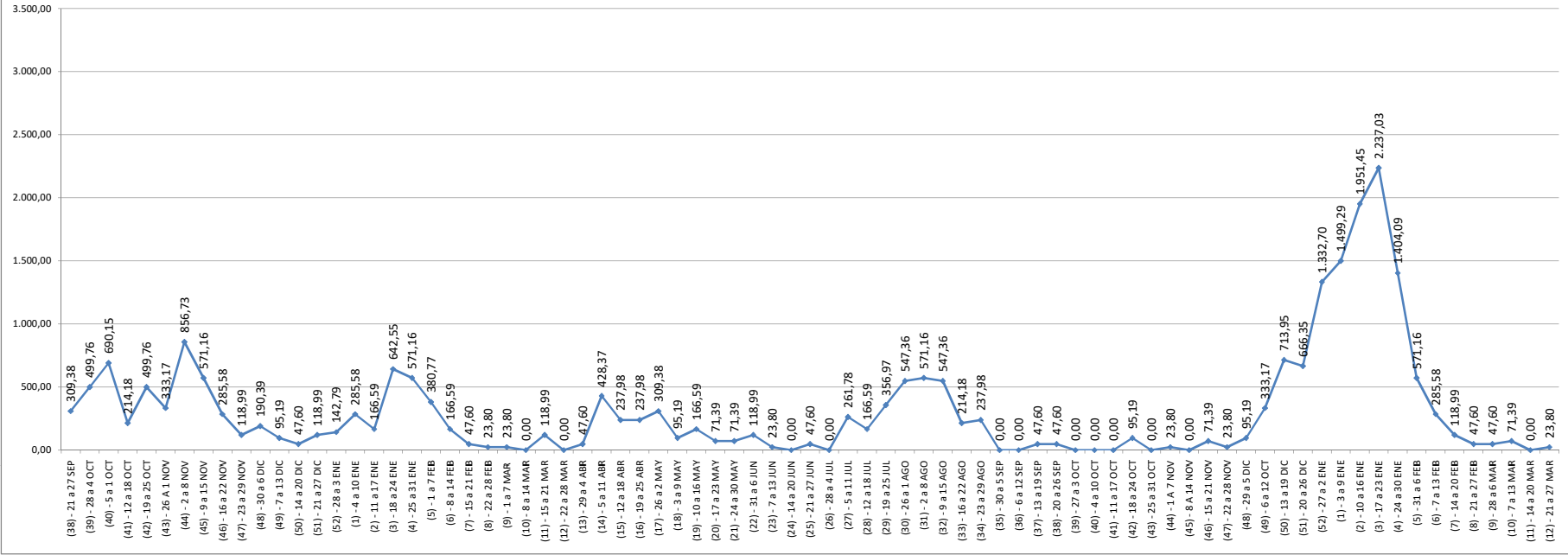

INCIDENCIA ACUMULADA 14 DÍAS X 100.000 HAB.
ZBS CASTILLO DE BAYUELA

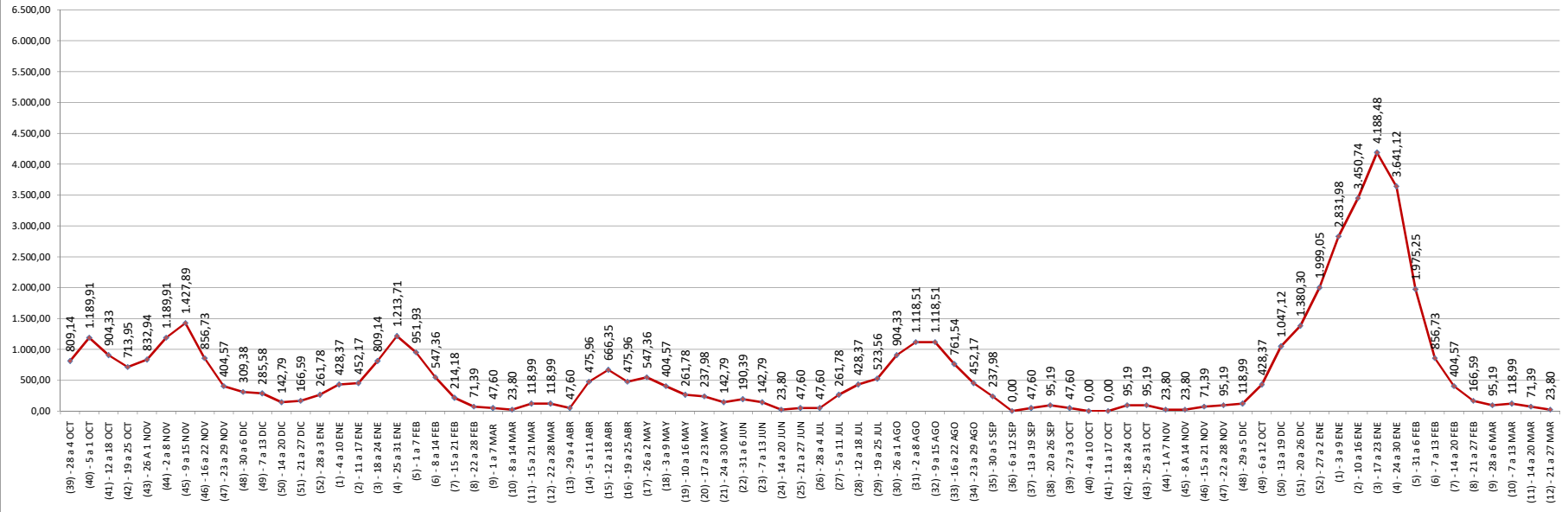

ZBS CEBOLLA

TSI a 31/12/2020: 6.213

| SEMANA | CASOS | INCIDENCIA ACUMULADA | INCIDENCIA ACUMULADA |
|--------------------|-------------|-----------------------|------------------------|
| | CONFIRMADOS | 7 DÍAS x 100.000 HAB. | 14 DÍAS x 100.000 HAB. |
| (38) - 21 a 27 SEP | 26 | 418,48 | - |
| (39) - 28 a 4 OCT | 14 | 225,33 | 643,81 |
| (40) - 5 a 1 OCT | 9 | 144,86 | 370,19 |
| (41) - 12 a 18 OCT | 8 | 128,76 | 273,62 |
| (42) - 19 a 25 OCT | 18 | 289,72 | 418,48 |
| (43) - 26 A 1 NOV | 26 | 418,48 | 708,19 |
| (44) - 2 a 8 NOV | 27 | 434,57 | 853,05 |
| (45) - 9 a 15 NOV | 13 | 209,24 | 643,81 |
| (46) - 16 a 22 NOV | 13 | 209,24 | 418,48 |
| (47) - 23 a 29 NOV | 10 | 160,95 | 370,19 |
| (48) - 30 a 6 DIC | 6 | 96,57 | 257,52 |
| (49) - 7 a 13 DIC | 5 | 80,48 | 177,05 |
| (50) - 14 a 20 DIC | 6 | 96,57 | 177,05 |
| (51) - 21 a 27 DIC | 4 | 64,38 | 160,95 |
| (52) - 28 a 3 ENE | 0 | 0,00 | 64,38 |
| (1) - 4 a 10 ENE | 29 | 466,76 | 466,76 |
| (2) - 11 a 17 ENE | 42 | 676,00 | 1.142,77 |
| (3) - 18 a 24 ENE | 24 | 386,29 | 1.062,29 |
| (4) - 25 a 31 ENE | 12 | 193,14 | 579,43 |
| (5) - 1 a 7 FEB | 35 | 563,33 | 756,48 |
| (6) - 8 a 14 FEB | 14 | 225,33 | 788,67 |
| (7) - 15 a 21 FEB | 7 | 112,67 | 338,00 |
| (8) - 22 a 28 FEB | 1 | 16,10 | 128,76 |
| (9) - 1 a 7 MAR | 8 | 128,76 | 144,86 |
| (10) - 8 a 14 MAR | 0 | 0,00 | 128,76 |
| (11) - 15 a 21 MAR | 1 | 16,10 | 16,10 |
| (12) - 22 a 28 MAR | 1 | 16,10 | 32,19 |
| (13) - 29 a 4 ABR | 1 | 16,10 | 32,19 |
| (14) - 5 a 11 ABR | 2 | 32,19 | 48,29 |
| (15) - 12 a 18 ABR | 6 | 96,57 | 128,76 |
| (16) - 19 a 25 ABR | 2 | 32,19 | 128,76 |
| (17) - 26 a 2 MAY | 4 | 64,38 | 96,57 |
| (18) - 3 a 9 MAY | 10 | 160,95 | 225,33 |
| (19) - 10 a 16 MAY | 11 | 177,05 | 338,00 |
| (20) - 17 a 23 MAY | 3 | 48,29 | 225,33 |
| (21) - 24 a 30 MAY | 2 | 32,19 | 80,48 |
| (22) - 31 a 6 JUN | 3 | 48,29 | 80,48 |
| (23) - 7 a 13 JUN | 7 | 112,67 | 160,95 |
| (24) - 14 a 20 JUN | 5 | 80,48 | 193,14 |
| (25) - 21 a 27 JUN | 1 | 16,10 | 96,57 |
| (26) - 28 a 4 JUL | 0 | 0,00 | 16,10 |
| (27) - 5 a 11 JUL | 2 | 32,19 | 32,19 |
| (28) - 12 a 18 JUL | 9 | 144,86 | 177,05 |
| (29) - 19 a 25 JUL | 52 | 836,95 | 981,81 |
| (30) - 26 a 1 AGO | 70 | 1.126,67 | 1.963,62 |
| (31) - 2 a 8 AGO | 32 | 515,05 | 1.641,72 |
| (32) - 9 a 15 AGO | 5 | 80,48 | 595,53 |
| (33) - 16 a 22 AGO | 4 | 64,38 | 144,86 |
| (34) - 23 a 29 AGO | 7 | 112,67 | 177,05 |
| (35) - 30 a 5 SEP | 1 | 16,10 | 128,76 |
| (36) - 6 a 12 SEP | 0 | 0,00 | 16,10 |
| (37) - 13 a 19 SEP | 7 | 112,67 | 112,67 |
| (38) - 20 a 26 SEP | 5 | 80,48 | 193,14 |
| (39) - 27 a 3 OCT | 1 | 16,10 | 96,57 |
| (40) - 4 a 10 OCT | 1 | 16,10 | 32,19 |
| (41) - 11 a 17 OCT | 3 | 48,29 | 64,38 |
| (42) - 18 a 24 OCT | 0 | 0,00 | 48,29 |
| (43) - 25 a 31 OCT | 0 | 0,00 | 0,00 |
| (44) - 1 A 7 NOV | 2 | 32,19 | 32,19 |
| (45) - 8 A 14 NOV | 1 | 16,10 | 48,29 |
| (46) - 15 a 21 NOV | 5 | 80,48 | 96,57 |
| (47) - 22 a 28 NOV | 7 | 112,67 | 193,14 |
| (48) - 29 a 5 DIC | 19 | 305,81 | 418,48 |
| (49) - 6 a 12 OCT | 11 | 177,05 | 482,86 |
| (50) - 13 a 19 DIC | 11 | 177,05 | 354,10 |
| (51) - 20 a 26 DIC | 12 | 193,14 | 370,19 |
| (52) - 27 a 2 ENE | 32 | 515,05 | 708,19 |
| (1) - 3 a 9 ENE | 113 | 1.818,77 | 2.333,82 |
| (2) - 10 a 16 ENE | 139 | 2.237,24 | 4.056,01 |
| (3) - 17 a 23 ENE | 118 | 1.899,24 | 4.136,49 |
| (4) - 24 a 30 ENE | 123 | 1.979,72 | 3.878,96 |
| (5) - 31 a 6 FEB | 54 | 869,15 | 2.848,87 |
| (6) - 7 a 13 FEB | 33 | 531,14 | 1.400,29 |
| (7) - 14 a 20 FEB | 22 | 354,10 | 885,24 |
| (8) - 21 a 27 FEB | 5 | 80,48 | 434,57 |
| (9) - 28 a 6 MAR | 13 | 209,24 | 289,72 |
| (10) - 7 a 13 MAR | 3 | 48,29 | 257,52 |
| (11) - 14 a 20 MAR | 4 | 64,38 | 112,67 |
| (12) - 21 a 27 MAR | 2 | 32,19 | 96,57 |

1.344

INCIDENCIA ACUMULADA 7 DÍAS X 100.000 HAB.
ZBS CEBOLLA

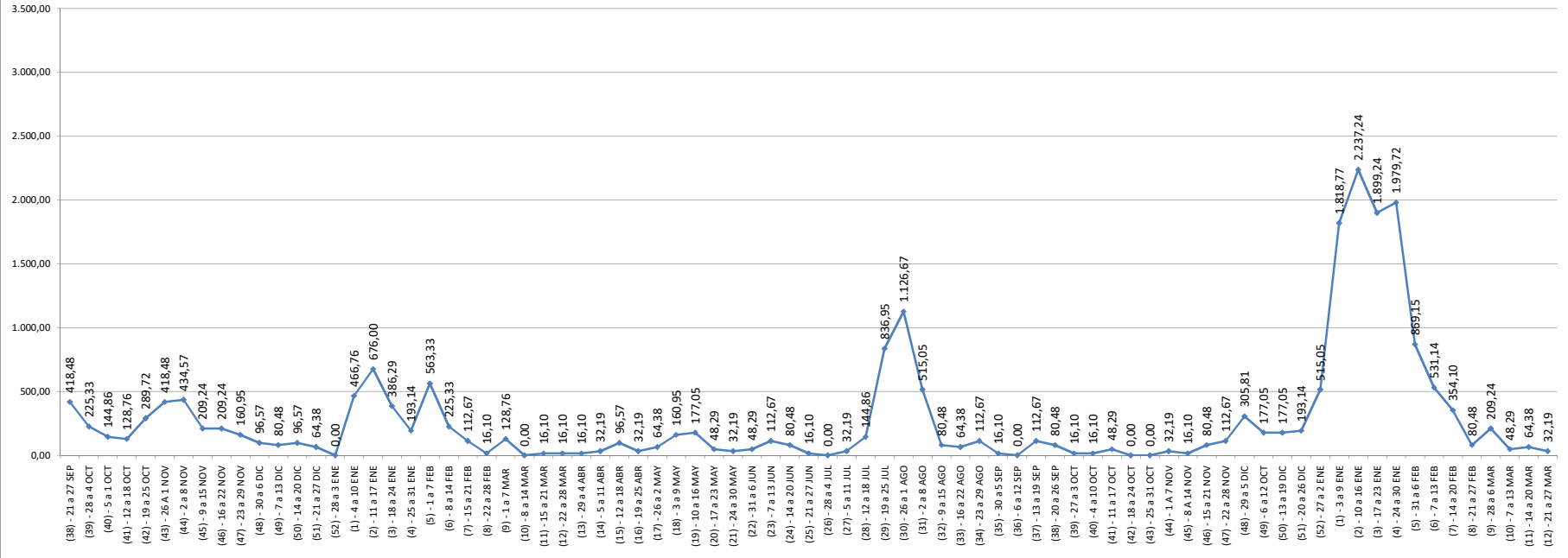

INCIDENCIA ACUMULADA 14 DÍAS X 100.000 HAB.
ZBS CEBOLLA

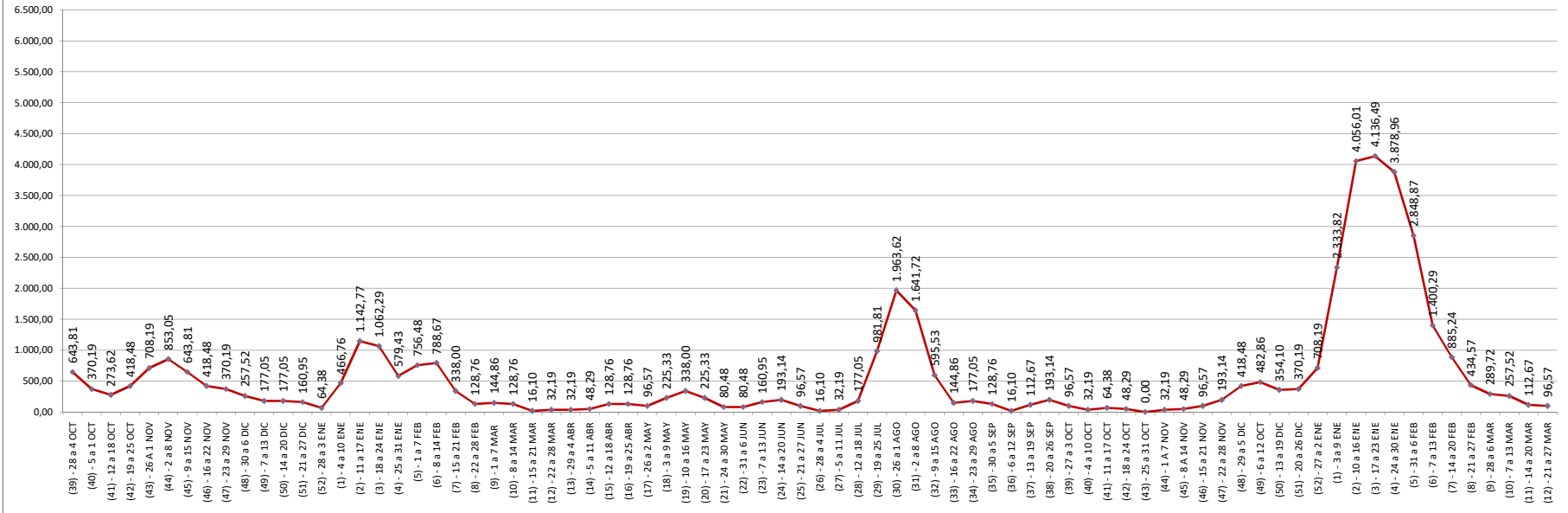

ZBS LOS NAVALMORALES

TSI a 31/12/2020: 5.407

| SEMANA | CASOS | INCIDENCIA ACUMULADA | INCIDENCIA ACUMULADA |
|--------------------|-------------|-----------------------|------------------------|
| | CONFIRMADOS | 7 DÍAS x 100.000 HAB. | 14 DÍAS x 100.000 HAB. |
| (38) - 21 a 27 SEP | 39 | 721,29 | - |
| (39) - 28 a 4 OCT | 12 | 221,93 | 943,22 |
| (40) - 5 a 1 OCT | 29 | 536,34 | 758,28 |
| (41) - 12 a 18 OCT | 13 | 240,43 | 776,77 |
| (42) - 19 a 25 OCT | 27 | 499,35 | 739,78 |
| (43) - 26 A 1 NOV | 43 | 795,27 | 1.294,62 |
| (44) - 2 a 8 NOV | 41 | 758,28 | 1.553,54 |
| (45) - 9 a 15 NOV | 66 | 1.220,64 | 1.978,92 |
| (46) - 16 a 22 NOV | 27 | 499,35 | 1.719,99 |
| (47) - 23 a 29 NOV | 9 | 166,45 | 665,80 |
| (48) - 30 a 6 DIC | 11 | 203,44 | 369,89 |
| (49) - 7 a 13 DIC | 8 | 147,96 | 351,40 |
| (50) - 14 a 20 DIC | 3 | 55,48 | 203,44 |
| (51) - 21 a 27 DIC | 3 | 55,48 | 110,97 |
| (52) - 28 a 3 ENE | 7 | 129,46 | 184,95 |
| (1) - 4 a 10 ENE | 39 | 721,29 | 850,75 |
| (2) - 11 a 17 ENE | 57 | 1.054,19 | 1.775,48 |
| (3) - 18 a 24 ENE | 63 | 1.165,16 | 2.219,35 |
| (4) - 25 a 31 ENE | 39 | 721,29 | 1.886,44 |
| (5) - 1 a 7 FEB | 26 | 480,86 | 1.202,15 |
| (6) - 8 a 14 FEB | 4 | 73,98 | 554,84 |
| (7) - 15 a 21 FEB | 3 | 55,48 | 129,46 |
| (8) - 22 a 28 FEB | 9 | 166,45 | 221,93 |
| (9) - 1 a 7 MAR | 4 | 73,98 | 240,43 |
| (10) - 8 a 14 MAR | 2 | 36,99 | 110,97 |
| (11) - 15 a 21 MAR | 0 | 0,00 | 36,99 |
| (12) - 22 a 28 MAR | 0 | 0,00 | 0,00 |
| (13) - 29 a 4 ABR | 2 | 36,99 | 36,99 |
| (14) - 5 a 11 ABR | 12 | 221,93 | 258,92 |
| (15) - 12 a 18 ABR | 11 | 203,44 | 425,37 |
| (16) - 19 a 25 ABR | 28 | 517,85 | 721,29 |
| (17) - 26 a 2 MAY | 25 | 462,36 | 980,21 |
| (18) - 3 a 9 MAY | 12 | 221,93 | 684,30 |
| (19) - 10 a 16 MAY | 4 | 73,98 | 295,91 |
| (20) - 17 a 23 MAY | 1 | 18,49 | 92,47 |
| (21) - 24 a 30 MAY | 0 | 0,00 | 18,49 |
| (22) - 31 a 6 JUN | 0 | 0,00 | 0,00 |
| (23) - 7 a 13 JUN | 2 | 36,99 | 36,99 |
| (24) - 14 a 20 JUN | 0 | 0,00 | 36,99 |
| (25) - 21 a 27 JUN | 1 | 18,49 | 18,49 |
| (26) - 28 a 4 JUL | 0 | 0,00 | 18,49 |
| (27) - 5 a 11 JUL | 1 | 18,49 | 18,49 |
| (28) - 12 a 18 JUL | 2 | 36,99 | 55,48 |
| (29) - 19 a 25 JUL | 8 | 147,96 | 184,95 |
| (30) - 26 a 1 AGO | 6 | 110,97 | 258,92 |
| (31) - 2 a 8 AGO | 6 | 110,97 | 221,93 |
| (32) - 9 a 15 AGO | 9 | 166,45 | 277,42 |
| (33) - 16 a 22 AGO | 4 | 73,98 | 240,43 |
| (34) - 23 a 29 AGO | 3 | 55,48 | 129,46 |
| (35) - 30 a 5 SEP | 3 | 55,48 | 110,97 |
| (36) - 6 a 12 SEP | 0 | 0,00 | 55,48 |
| (37) - 13 a 19 SEP | 7 | 129,46 | 129,46 |
| (38) - 20 a 26 SEP | 12 | 221,93 | 351,40 |
| (39) - 27 a 3 OCT | 7 | 129,46 | 351,40 |
| (40) - 4 a 10 OCT | 3 | 55,48 | 184,95 |
| (41) - 11 a 17 OCT | 6 | 110,97 | 166,45 |
| (42) - 18 a 24 OCT | 6 | 110,97 | 221,93 |
| (43) - 25 a 31 OCT | 3 | 55,48 | 166,45 |
| (44) - 1 A 7 NOV | 0 | 0,00 | 55,48 |
| (45) - 8 A 14 NOV | 1 | 18,49 | 18,49 |
| (46) - 15 a 21 NOV | 2 | 36,99 | 55,48 |
| (47) - 22 a 28 NOV | 1 | 18,49 | 55,48 |
| (48) - 29 a 5 DIC | 1 | 18,49 | 36,99 |
| (49) - 6 a 12 OCT | 1 | 18,49 | 36,99 |
| (50) - 13 a 19 DIC | 6 | 110,97 | 129,46 |
| (51) - 20 a 26 DIC | 17 | 314,41 | 425,37 |
| (52) - 27 a 2 ENE | 17 | 314,41 | 628,81 |
| (1) - 3 a 9 ENE | 68 | 1.257,63 | 1.572,04 |
| (2) - 10 a 16 ENE | 93 | 1.719,99 | 2.977,62 |
| (3) - 17 a 23 ENE | 82 | 1.516,55 | 3.236,55 |
| (4) - 24 a 30 ENE | 51 | 943,22 | 2.459,77 |
| (5) - 31 a 6 FEB | 26 | 480,86 | 1.424,08 |
| (6) - 7 a 13 FEB | 14 | 258,92 | 739,78 |
| (7) - 14 a 20 FEB | 19 | 351,40 | 610,32 |
| (8) - 21 a 27 FEB | 10 | 184,95 | 536,34 |
| (9) - 28 a 6 MAR | 8 | 147,96 | 332,90 |
| (10) - 7 a 13 MAR | 2 | 36,99 | 184,95 |
| (11) - 14 a 20 MAR | 11 | 203,44 | 240,43 |
| (12) - 21 a 27 MAR | 4 | 73,98 | 277,42 |

1.202

ZBS LOS NAVALMORALES

INCIDENCIA ACUMULADA 7 DÍAS X 100.000 HAB.
ZBS LOS NAVALMORALES

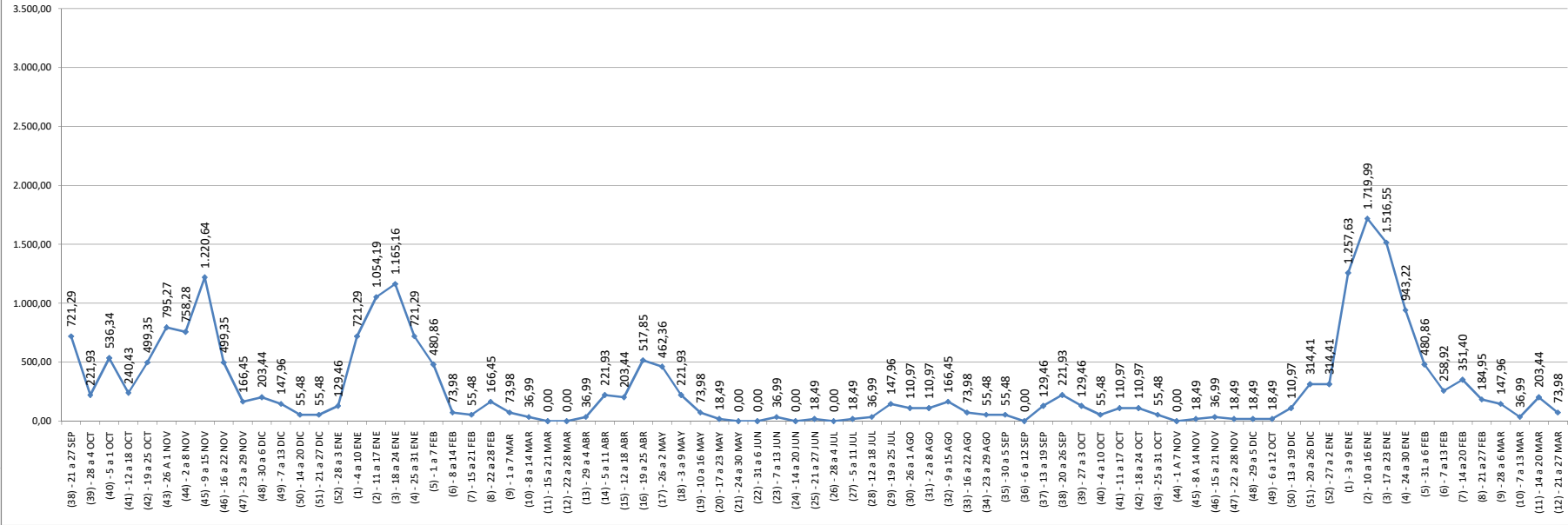

INCIDENCIA ACUMULADA 14 DÍAS X 100.000 HAB.
ZBS LOS NAVALMORALES

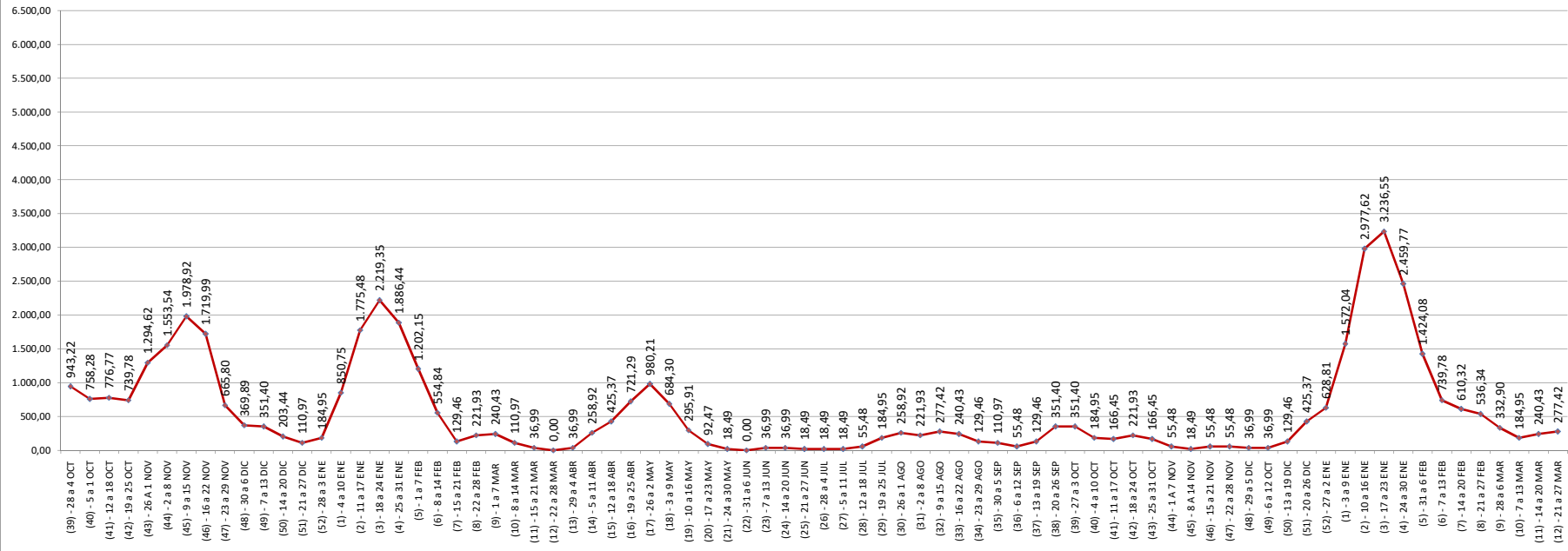

ZBS NAVAMORCUENDE

TSI a 31/12/2020: 1.984

| SEMANA | CASOS CONFIRMADOS | INCIDENCIA ACUMULADA 7 DÍAS x 100.000 HAB. | INCIDENCIA ACUMULADA 14 DÍAS x 100.000 HAB. |
|--------------------|----------------------|---|--|
| (38) - 21 a 27 SEP | 3 | 151,21 | - |
| (39) - 28 a 4 OCT | 5 | 252,02 | 403,23 |
| (40) - 5 a 1 OCT | 9 | 453,63 | 705,65 |
| (41) - 12 a 18 OCT | 8 | 403,23 | 856,85 |
| (42) - 19 a 25 OCT | 7 | 352,82 | 756,05 |
| (43) - 26 A 1 NOV | 5 | 252,02 | 604,84 |
| (44) - 2 a 8 NOV | 11 | 554,44 | 806,45 |
| (45) - 9 a 15 NOV | 2 | 100,81 | 655,24 |
| (46) - 16 a 22 NOV | 4 | 201,61 | 302,42 |
| (47) - 23 a 29 NOV | 0 | 0,00 | 201,61 |
| (48) - 30 a 6 DIC | 5 | 252,02 | 252,02 |
| (49) - 7 a 13 DIC | 9 | 453,63 | 705,65 |
| (50) - 14 a 20 DIC | 3 | 151,21 | 604,84 |
| (51) - 21 a 27 DIC | 3 | 151,21 | 302,42 |
| (52) - 28 a 3 ENE | 1 | 50,40 | 201,61 |
| (1) - 4 a 10 ENE | 8 | 403,23 | 453,63 |
| (2) - 11 a 17 ENE | 52 | 2.620,97 | 3.024,19 |
| (3) - 18 a 24 ENE | 25 | 1.260,08 | 3.881,05 |
| (4) - 25 a 31 ENE | 20 | 1.008,06 | 2.268,15 |
| (5) - 1 a 7 FEB | 5 | 252,02 | 1.260,08 |
| (6) - 8 a 14 FEB | 0 | 0,00 | 252,02 |
| (7) - 15 a 21 FEB | 2 | 100,81 | 100,81 |
| (8) - 22 a 28 FEB | 1 | 50,40 | 151,21 |
| (9) - 1 a 7 MAR | 0 | 0,00 | 50,40 |
| (10) - 8 a 14 MAR | 0 | 0,00 | 0,00 |
| (11) - 15 a 21 MAR | 1 | 50,40 | 50,40 |
| (12) - 22 a 28 MAR | 1 | 50,40 | 100,81 |
| (13) - 29 a 4 ABR | 0 | 0,00 | 50,40 |
| (14) - 5 a 11 ABR | 4 | 201,61 | 201,61 |
| (15) - 12 a 18 ABR | 1 | 50,40 | 252,02 |
| (16) - 19 a 25 ABR | 0 | 0,00 | 50,40 |
| (17) - 26 a 2 MAY | 0 | 0,00 | 0,00 |
| (18) - 3 a 9 MAY | 0 | 0,00 | 0,00 |
| (19) - 10 a 16 MAY | 0 | 0,00 | 0,00 |
| (20) - 17 a 23 MAY | 0 | 0,00 | 0,00 |
| (21) - 24 a 30 MAY | 0 | 0,00 | 0,00 |
| (22) - 31 a 6 JUN | 1 | 50,40 | 50,40 |
| (23) - 7 a 13 JUN | 0 | 0,00 | 50,40 |
| (24) - 14 a 20 JUN | 1 | 50,40 | 50,40 |
| (25) - 21 a 27 JUN | 9 | 453,63 | 504,03 |
| (26) - 28 a 4 JUL | 5 | 252,02 | 705,65 |
| (27) - 5 a 11 JUL | 0 | 0,00 | 252,02 |
| (28) - 12 a 18 JUL | 13 | 655,24 | 655,24 |
| (29) - 19 a 25 JUL | 7 | 352,82 | 1.008,06 |
| (30) - 26 a 1 AGO | 7 | 352,82 | 705,65 |
| (31) - 2 a 8 AGO | 7 | 352,82 | 705,65 |
| (32) - 9 a 15 AGO | 17 | 856,85 | 1.209,68 |
| (33) - 16 a 22 AGO | 7 | 352,82 | 1.209,68 |
| (34) - 23 a 29 AGO | 5 | 252,02 | 604,84 |
| (35) - 30 a 5 SEP | 5 | 252,02 | 504,03 |
| (36) - 6 a 12 SEP | 3 | 151,21 | 403,23 |
| (37) - 13 a 19 SEP | 0 | 0,00 | 151,21 |
| (38) - 20 a 26 SEP | 0 | 0,00 | 0,00 |
| (39) - 27 a 3 OCT | 0 | 0,00 | 0,00 |
| (40) - 4 a 10 OCT | 0 | 0,00 | 0,00 |
| (41) - 11 a 17 OCT | 0 | 0,00 | 0,00 |
| (42) - 18 a 24 OCT | 0 | 0,00 | 0,00 |
| (43) - 25 a 31 OCT | 0 | 0,00 | 0,00 |
| (44) - 1 A 7 NOV | 0 | 0,00 | 0,00 |
| (45) - 8 A 14 NOV | 0 | 0,00 | 0,00 |
| (46) - 15 a 21 NOV | 0 | 0,00 | 0,00 |
| (47) - 22 a 28 NOV | 0 | 0,00 | 0,00 |
| (48) - 29 a 5 DIC | 0 | 0,00 | 0,00 |
| (49) - 6 a 12 OCT | 0 | 0,00 | 0,00 |
| (50) - 13 a 19 DIC | 6 | 302,42 | 302,42 |
| (51) - 20 a 26 DIC | 3 | 151,21 | 453,63 |
| (52) - 27 a 2 ENE | 9 | 453,63 | 604,84 |
| (1) - 3 a 9 ENE | 32 | 1.612,90 | 2.066,53 |
| (2) - 10 a 16 ENE | 57 | 2.872,98 | 4.485,89 |
| (3) - 17 a 23 ENE | 32 | 1.612,90 | 4.485,89 |
| (4) - 24 a 30 ENE | 17 | 856,85 | 2.469,76 |
| (5) - 31 a 6 FEB | 15 | 756,05 | 1.612,90 |
| (6) - 7 a 13 FEB | 9 | 453,63 | 1.209,68 |
| (7) - 14 a 20 FEB | 3 | 151,21 | 604,84 |
| (8) - 21 a 27 FEB | 2 | 100,81 | 252,02 |
| (9) - 28 a 6 MAR | 0 | 0,00 | 100,81 |
| (10) - 7 a 13 MAR | 1 | 50,40 | 50,40 |
| (11) - 14 a 20 MAR | 1 | 50,40 | 100,81 |
| (12) - 21 a 27 MAR | 0 | 0,00 | 50,40 |

ZBS NAVAMORCUENDE

INCIDENCIA ACUMULADA 7 DÍAS X 100.000 HAB.
ZBS NAVAMORCUENDE

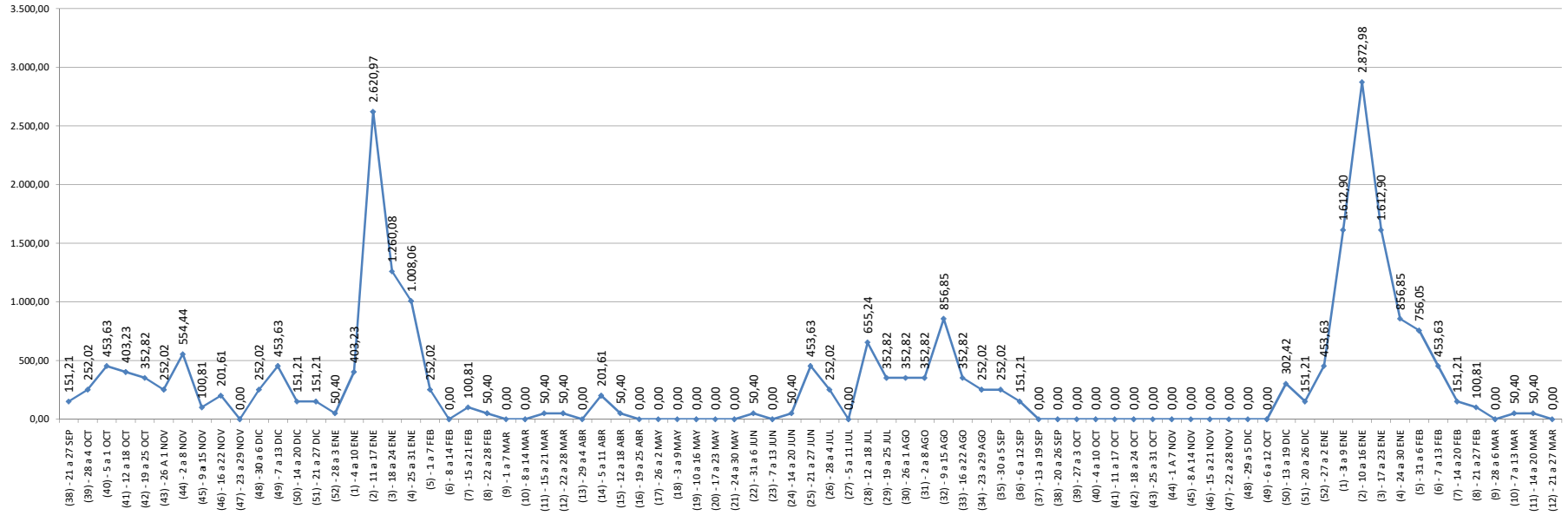

INCIDENCIA ACUMULADA 14 DÍAS X 100.000 HAB.
ZBS NAVAMORCUENDE

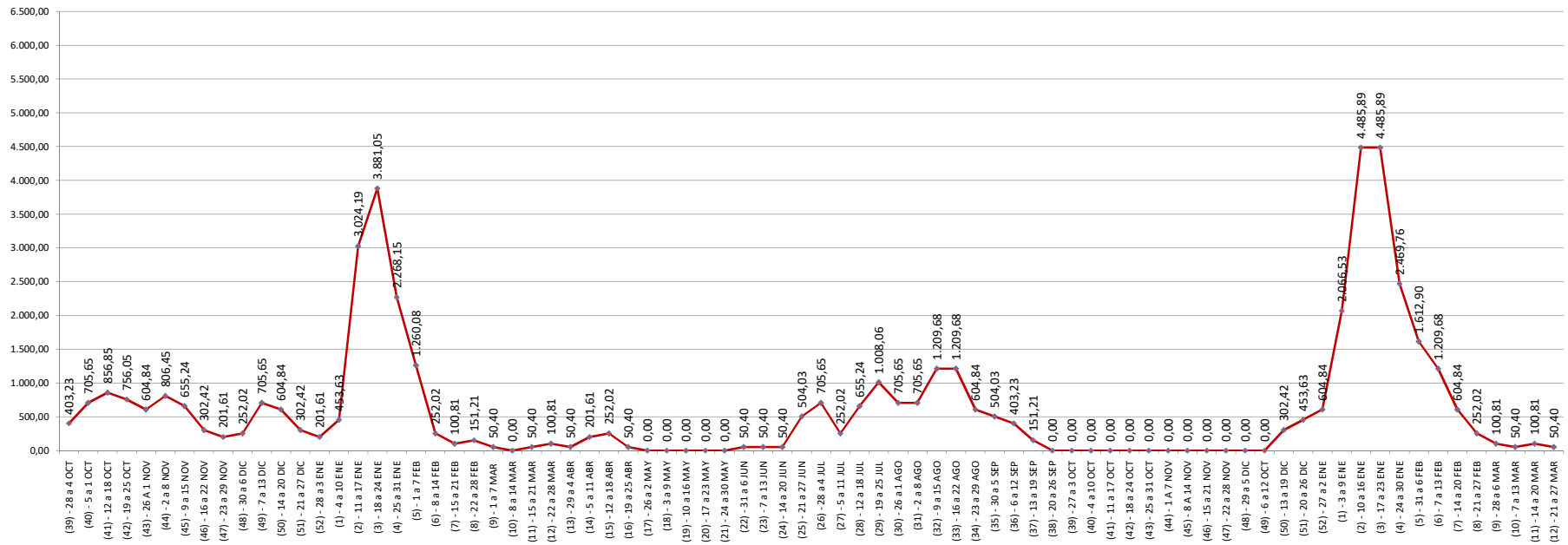

ZBS LA NAVA DE RICOMALILLO

TSI a 31/12/2020: 1.489

| SEMANA | CASOS | | INCIDENCIA ACUMULADA | INCIDENCIA ACUMULADA |
|--------------------|-------------|--|-----------------------|------------------------|
| | CONFIRMADOS | | 7 DÍAS x 100.000 HAB. | 14 DÍAS x 100.000 HAB. |
| (38) - 21 a 27 SEP | 2 | | 134,32 | - |
| (39) - 28 a 4 OCT | 2 | | 134,32 | 268,64 |
| (40) - 5 a 1 OCT | 1 | | 67,16 | 201,48 |
| (41) - 12 a 18 OCT | 4 | | 268,64 | 335,80 |
| (42) - 19 a 25 OCT | 2 | | 134,32 | 402,96 |
| (43) - 26 A 1 NOV | 7 | | 470,11 | 604,43 |
| (44) - 2 a 8 NOV | 11 | | 738,75 | 1.208,87 |
| (45) - 9 a 15 NOV | 3 | | 201,48 | 940,23 |
| (46) - 16 a 22 NOV | 4 | | 268,64 | 470,11 |
| (47) - 23 a 29 NOV | 1 | | 67,16 | 335,80 |
| (48) - 30 a 6 DIC | 3 | | 201,48 | 268,64 |
| (49) - 7 a 13 DIC | 0 | | 0,00 | 201,48 |
| (50) - 14 a 20 DIC | 0 | | 0,00 | 0,00 |
| (51) - 21 a 27 DIC | 0 | | 0,00 | 0,00 |
| (52) - 28 a 3 ENE | 2 | | 134,32 | 134,32 |
| (1) - 4 a 10 ENE | 0 | | 0,00 | 134,32 |
| (2) - 11 a 17 ENE | 1 | | 67,16 | 67,16 |
| (3) - 18 a 24 ENE | 2 | | 134,32 | 201,48 |
| (4) - 25 a 31 ENE | 4 | | 268,64 | 402,96 |
| (5) - 1 a 7 FEB | 0 | | 0,00 | 268,64 |
| (6) - 8 a 14 FEB | 0 | | 0,00 | 0,00 |
| (7) - 15 a 21 FEB | 0 | | 0,00 | 0,00 |
| (8) - 22 a 28 FEB | 0 | | 0,00 | 0,00 |
| (9) - 1 a 7 MAR | 0 | | 0,00 | 0,00 |
| (10) - 8 a 14 MAR | 0 | | 0,00 | 0,00 |
| (11) - 15 a 21 MAR | 0 | | 0,00 | 0,00 |
| (12) - 22 a 28 MAR | 0 | | 0,00 | 0,00 |
| (13) - 29 a 4 ABR | 0 | | 0,00 | 0,00 |
| (14) - 5 a 11 ABR | 0 | | 0,00 | 0,00 |
| (15) - 12 a 18 ABR | 0 | | 0,00 | 0,00 |
| (16) - 19 a 25 ABR | 1 | | 67,16 | 67,16 |
| (17) - 26 a 2 MAY | 9 | | 604,43 | 671,59 |
| (18) - 3 a 9 MAY | 0 | | 0,00 | 604,43 |
| (19) - 10 a 16 MAY | 0 | | 0,00 | 0,00 |
| (20) - 17 a 23 MAY | 1 | | 67,16 | 67,16 |
| (21) - 24 a 30 MAY | 2 | | 134,32 | 201,48 |
| (22) - 31 a 6 JUN | 0 | | 0,00 | 134,32 |
| (23) - 7 a 13 JUN | 0 | | 0,00 | 0,00 |
| (24) - 14 a 20 JUN | 0 | | 0,00 | 0,00 |
| (25) - 21 a 27 JUN | 0 | | 0,00 | 0,00 |
| (26) - 28 a 4 JUL | 0 | | 0,00 | 0,00 |
| (27) - 5 a 11 JUL | 0 | | 0,00 | 0,00 |
| (28) - 12 a 18 JUL | 2 | | 134,32 | 134,32 |
| (29) - 19 a 25 JUL | 2 | | 134,32 | 268,64 |
| (30) - 26 a 1 AGO | 7 | | 470,11 | 604,43 |
| (31) - 2 a 8 AGO | 11 | | 738,75 | 1.208,87 |
| (32) - 9 a 15 AGO | 10 | | 671,59 | 1.410,34 |
| (33) - 16 a 22 AGO | 23 | | 1.544,66 | 2.216,25 |
| (34) - 23 a 29 AGO | 3 | | 201,48 | 1.746,14 |
| (35) - 30 a 5 SEP | 0 | | 0,00 | 201,48 |
| (36) - 6 a 12 SEP | 0 | | 0,00 | 0,00 |
| (37) - 13 a 19 SEP | 0 | | 0,00 | 0,00 |
| (38) - 20 a 26 SEP | 0 | | 0,00 | 0,00 |
| (39) - 27 a 3 OCT | 0 | | 0,00 | 0,00 |
| (40) - 4 a 10 OCT | 0 | | 0,00 | 0,00 |
| (41) - 11 a 17 OCT | 0 | | 0,00 | 0,00 |
| (42) - 18 a 24 OCT | 0 | | 0,00 | 0,00 |
| (43) - 25 a 31 OCT | 0 | | 0,00 | 0,00 |
| (44) - 1 A 7 NOV | 0 | | 0,00 | 0,00 |
| (45) - 8 A 14 NOV | 0 | | 0,00 | 0,00 |
| (46) - 15 a 21 NOV | 0 | | 0,00 | 0,00 |
| (47) - 22 a 28 NOV | 0 | | 0,00 | 0,00 |
| (48) - 29 a 5 DIC | 1 | | 67,16 | 67,16 |
| (49) - 6 a 12 OCT | 0 | | 0,00 | 67,16 |
| (50) - 13 a 19 DIC | 0 | | 0,00 | 0,00 |
| (51) - 20 a 26 DIC | 0 | | 0,00 | 0,00 |
| (52) - 27 a 2 ENE | 4 | | 268,64 | 268,64 |
| (1) - 3 a 9 ENE | 11 | | 738,75 | 1.007,39 |
| (2) - 10 a 16 ENE | 22 | | 1.477,50 | 2.216,25 |
| (3) - 17 a 23 ENE | 16 | | 1.074,55 | 2.552,05 |
| (4) - 24 a 30 ENE | 24 | | 1.611,82 | 2.686,37 |
| (5) - 31 a 6 FEB | 2 | | 134,32 | 1.746,14 |
| (6) - 7 a 13 FEB | 1 | | 67,16 | 201,48 |
| (7) - 14 a 20 FEB | 2 | | 134,32 | 201,48 |
| (8) - 21 a 27 FEB | 0 | | 0,00 | 134,32 |
| (9) - 28 a 6 MAR | 0 | | 0,00 | 0,00 |
| (10) - 7 a 13 MAR | 0 | | 0,00 | 0,00 |
| (11) - 14 a 20 MAR | 0 | | 0,00 | 0,00 |
| (12) - 21 a 27 MAR | 1 | | 67,16 | 67,16 |

ZBS LA NAVA DE RICOMALILLO

**INCIDENCIA ACUMULADA 7 DÍAS X 100.000 HAB.
ZBS LA NAVA DE RICOMALILLO**

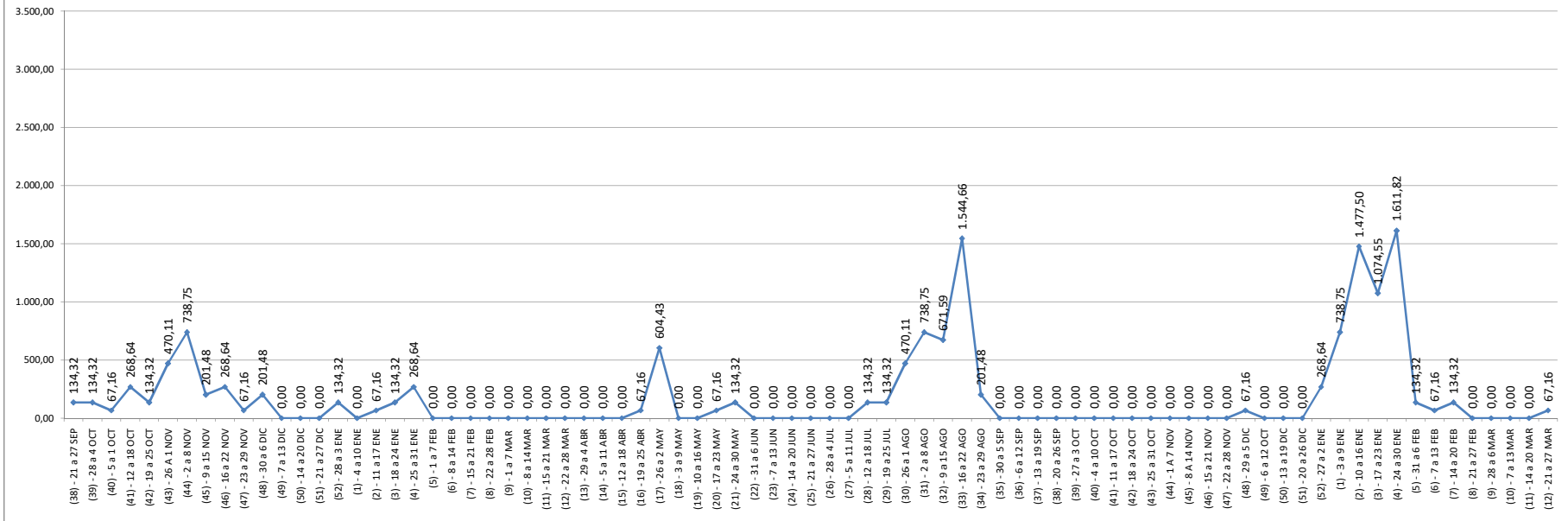

**INCIDENCIA ACUMULADA 14 DÍAS X 100.000 HAB.
ZBS LA NAVA DE RICOMALILLO**

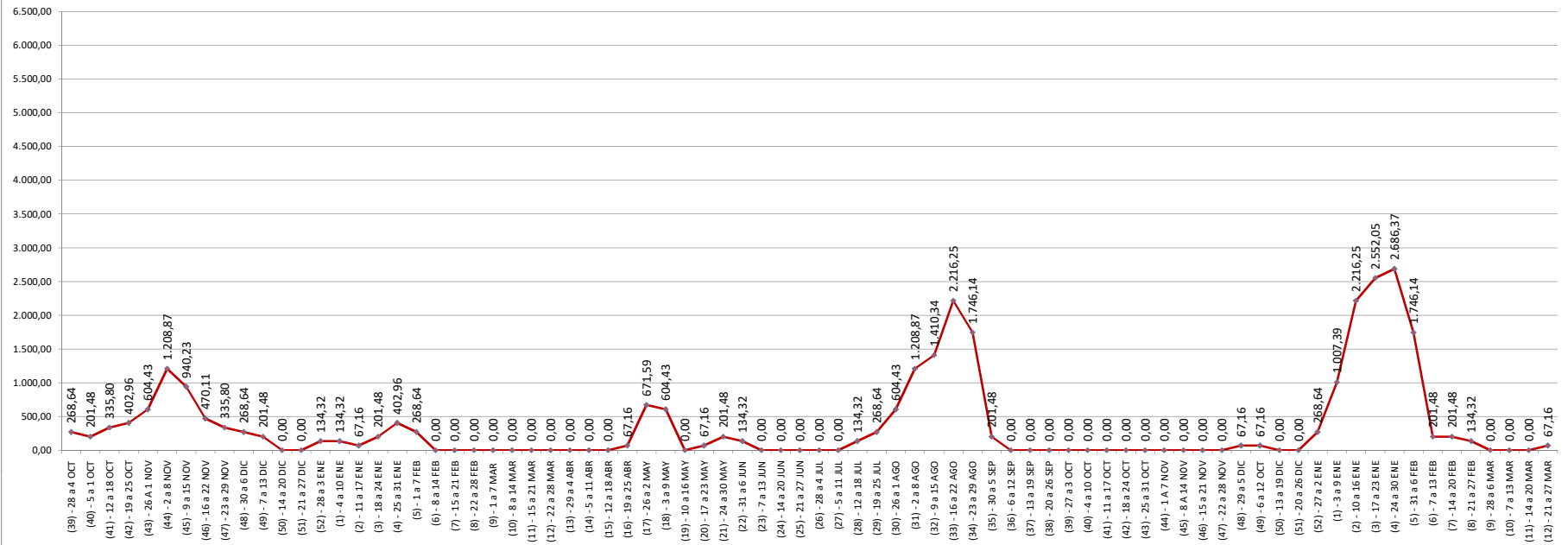

ZBS OROPESA

TSI a 31/12/2020: 5.576

| SEMANA | CASOS | INCIDENCIA ACUMULADA | INCIDENCIA ACUMULADA |
|--------------------|-------------|-----------------------|------------------------|
| | CONFIRMADOS | 7 DÍAS x 100.000 HAB. | 14 DÍAS x 100.000 HAB. |
| (38) - 21 a 27 SEP | 9 | 161,41 | - |
| (39) - 28 a 4 OCT | 9 | 161,41 | 322,81 |
| (40) - 5 a 1 OCT | 4 | 71,74 | 233,14 |
| (41) - 12 a 18 OCT | 13 | 233,14 | 304,88 |
| (42) - 19 a 25 OCT | 9 | 161,41 | 394,55 |
| (43) - 26 A 1 NOV | 21 | 376,61 | 538,02 |
| (44) - 2 a 8 NOV | 42 | 753,23 | 1.129,84 |
| (45) - 9 a 15 NOV | 75 | 1.345,05 | 2.098,28 |
| (46) - 16 a 22 NOV | 29 | 520,09 | 1.865,14 |
| (47) - 23 a 29 NOV | 13 | 233,14 | 753,23 |
| (48) - 30 a 6 DIC | 9 | 161,41 | 394,55 |
| (49) - 7 a 13 DIC | 7 | 125,54 | 286,94 |
| (50) - 14 a 20 DIC | 3 | 53,80 | 179,34 |
| (51) - 21 a 27 DIC | 4 | 71,74 | 125,54 |
| (52) - 28 a 3 ENE | 9 | 161,41 | 233,14 |
| (1) - 4 a 10 ENE | 23 | 412,48 | 573,89 |
| (2) - 11 a 17 ENE | 55 | 986,37 | 1.398,85 |
| (3) - 18 a 24 ENE | 90 | 1.614,06 | 2.600,43 |
| (4) - 25 a 31 ENE | 57 | 1.022,24 | 2.636,30 |
| (5) - 1 a 7 FEB | 37 | 663,56 | 1.685,80 |
| (6) - 8 a 14 FEB | 2 | 35,87 | 699,43 |
| (7) - 15 a 21 FEB | 1 | 17,93 | 53,80 |
| (8) - 22 a 28 FEB | 5 | 89,67 | 107,60 |
| (9) - 1 a 7 MAR | 3 | 53,80 | 143,47 |
| (10) - 8 a 14 MAR | 11 | 197,27 | 251,08 |
| (11) - 15 a 21 MAR | 2 | 35,87 | 233,14 |
| (12) - 22 a 28 MAR | 3 | 53,80 | 89,67 |
| (13) - 29 a 4 ABR | 2 | 35,87 | 89,67 |
| (14) - 5 a 11 ABR | 3 | 53,80 | 89,67 |
| (15) - 12 a 18 ABR | 0 | 0,00 | 53,80 |
| (16) - 19 a 25 ABR | 0 | 0,00 | 0,00 |
| (17) - 26 a 2 MAY | 6 | 107,60 | 107,60 |
| (18) - 3 a 9 MAY | 7 | 125,54 | 233,14 |
| (19) - 10 a 16 MAY | 3 | 53,80 | 179,34 |
| (20) - 17 a 23 MAY | 3 | 53,80 | 107,60 |
| (21) - 24 a 30 MAY | 1 | 17,93 | 71,74 |
| (22) - 31 a 6 JUN | 0 | 0,00 | 17,93 |
| (23) - 7 a 13 JUN | 2 | 35,87 | 35,87 |
| (24) - 14 a 20 JUN | 6 | 107,60 | 143,47 |
| (25) - 21 a 27 JUN | 5 | 89,67 | 197,27 |
| (26) - 28 a 4 JUL | 1 | 17,93 | 107,60 |
| (27) - 5 a 11 JUL | 2 | 35,87 | 53,80 |
| (28) - 12 a 18 JUL | 0 | 0,00 | 35,87 |
| (29) - 19 a 25 JUL | 8 | 143,47 | 143,47 |
| (30) - 26 a 1 AGO | 18 | 322,81 | 466,28 |
| (31) - 2 a 8 AGO | 20 | 358,68 | 681,49 |
| (32) - 9 a 15 AGO | 9 | 161,41 | 520,09 |
| (33) - 16 a 22 AGO | 2 | 35,87 | 197,27 |
| (34) - 23 a 29 AGO | 2 | 35,87 | 71,74 |
| (35) - 30 a 5 SEP | 0 | 0,00 | 35,87 |
| (36) - 6 a 12 SEP | 0 | 0,00 | 0,00 |
| (37) - 13 a 19 SEP | 0 | 0,00 | 0,00 |
| (38) - 20 a 26 SEP | 0 | 0,00 | 0,00 |
| (39) - 27 a 3 OCT | 0 | 0,00 | 0,00 |
| (40) - 4 a 10 OCT | 0 | 0,00 | 0,00 |
| (41) - 11 a 17 OCT | 1 | 17,93 | 17,93 |
| (42) - 18 a 24 OCT | 0 | 0,00 | 17,93 |
| (43) - 25 a 31 OCT | 0 | 0,00 | 0,00 |
| (44) - 1 A 7 NOV | 0 | 0,00 | 0,00 |
| (45) - 8 A 14 NOV | 0 | 0,00 | 0,00 |
| (46) - 15 a 21 NOV | 3 | 53,80 | 53,80 |
| (47) - 22 a 28 NOV | 0 | 0,00 | 53,80 |
| (48) - 29 a 5 DIC | 3 | 53,80 | 53,80 |
| (49) - 6 a 12 OCT | 1 | 17,93 | 71,74 |
| (50) - 13 a 19 DIC | 1 | 17,93 | 35,87 |
| (51) - 20 a 26 DIC | 13 | 233,14 | 251,08 |
| (52) - 27 a 2 ENE | 20 | 358,68 | 591,82 |
| (1) - 3 a 9 ENE | 91 | 1.631,99 | 1.990,67 |
| (2) - 10 a 16 ENE | 104 | 1.865,14 | 3.497,13 |
| (3) - 17 a 23 ENE | 129 | 2.313,49 | 4.178,62 |
| (4) - 24 a 30 ENE | 97 | 1.739,60 | 4.053,08 |
| (5) - 31 a 6 FEB | 34 | 609,76 | 2.349,35 |
| (6) - 7 a 13 FEB | 18 | 322,81 | 932,57 |
| (7) - 14 a 20 FEB | 8 | 143,47 | 466,28 |
| (8) - 21 a 27 FEB | 10 | 179,34 | 322,81 |
| (9) - 28 a 6 MAR | 2 | 35,87 | 215,21 |
| (10) - 7 a 13 MAR | 1 | 17,93 | 53,80 |
| (11) - 14 a 20 MAR | 4 | 71,74 | 89,67 |
| (12) - 21 a 27 MAR | 2 | 35,87 | 107,60 |

1.187

INCIDENCIA ACUMULADA 7 DÍAS X 100.000 HAB.
ZBS OROPESA

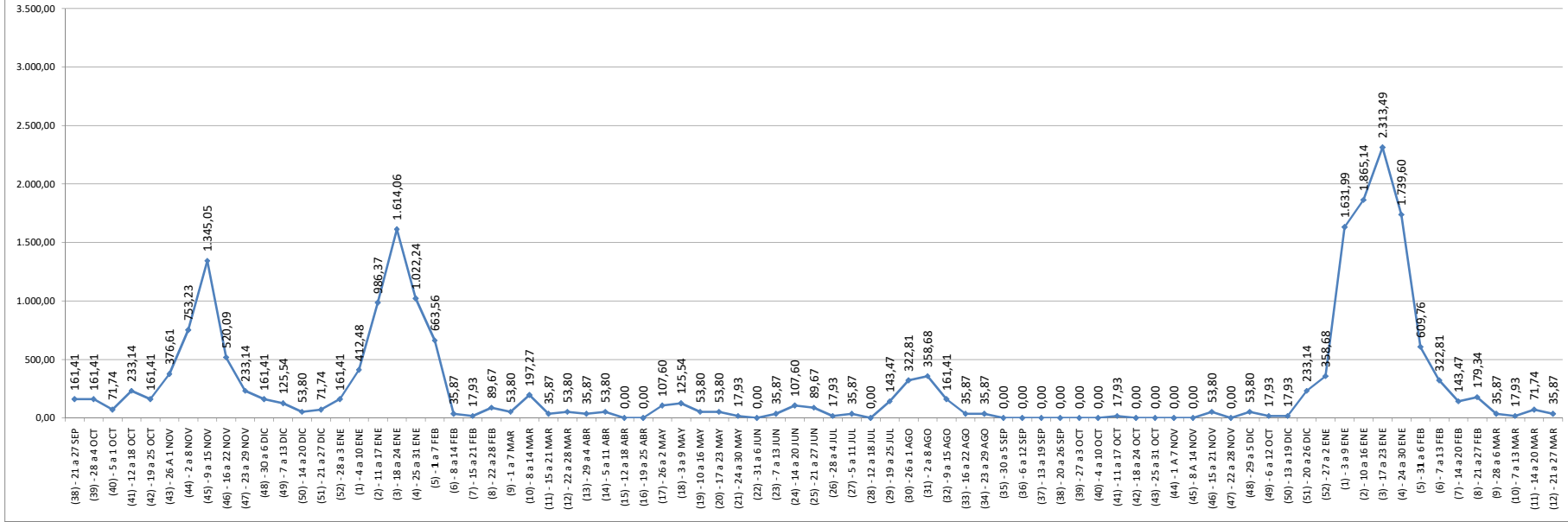

INCIDENCIA ACUMULADA 14 DÍAS X 100.000 HAB.
ZBS OROPESA

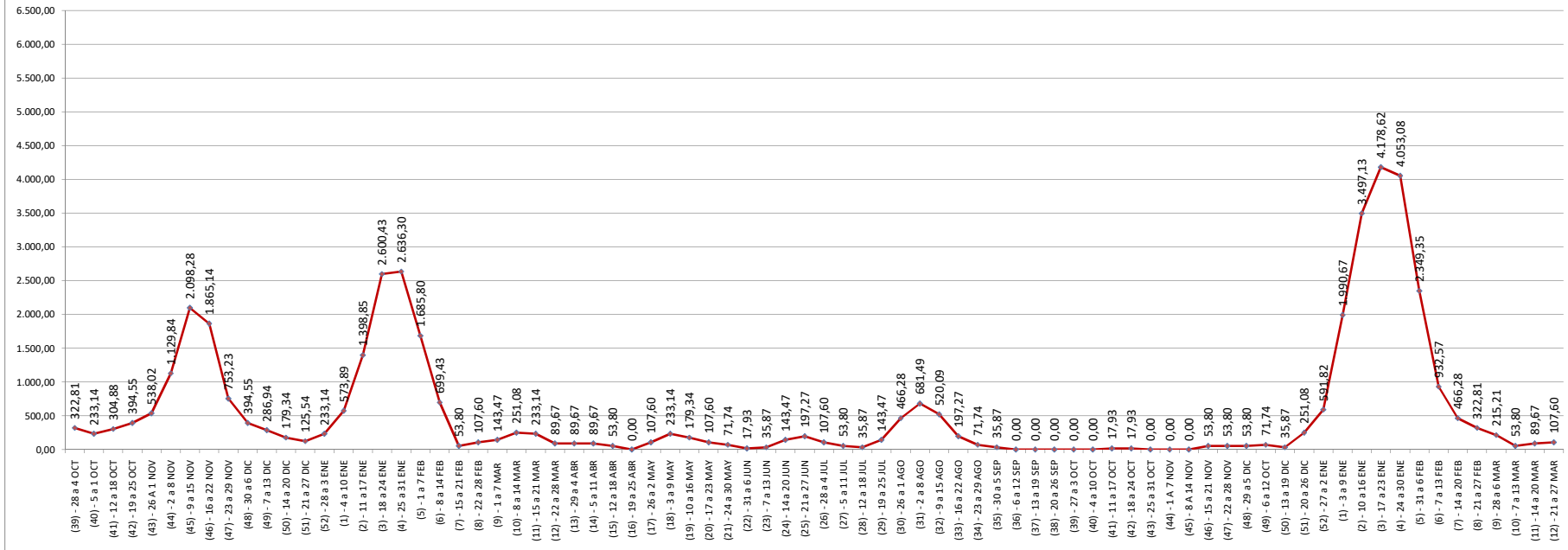

ZBS PUEBLANUEVA

TSI a 31/12/2020: 2.561

| SEMANA | CASOS | | INCIDENCIA ACUMULADA | INCIDENCIA ACUMULADA |
|--------------------|-------------|-----------------------|-----------------------|------------------------|
| | CONFIRMADOS | 7 DÍAS x 100.000 HAB. | 7 DÍAS x 100.000 HAB. | 14 DÍAS x 100.000 HAB. |
| (38) - 21 a 27 SEP | 13 | 507,61 | | - |
| (39) - 28 a 4 OCT | 12 | 468,57 | | 976,18 |
| (40) - 5 a 1 OCT | 5 | 195,24 | | 663,80 |
| (41) - 12 a 18 OCT | 5 | 195,24 | | 390,47 |
| (42) - 19 a 25 OCT | 18 | 702,85 | | 898,09 |
| (43) - 26 A 1 NOV | 2 | 78,09 | | 780,94 |
| (44) - 2 a 8 NOV | 12 | 468,57 | | 546,66 |
| (45) - 9 a 15 NOV | 9 | 351,43 | | 819,99 |
| (46) - 16 a 22 NOV | 4 | 156,19 | | 507,61 |
| (47) - 23 a 29 NOV | 1 | 39,05 | | 195,24 |
| (48) - 30 a 6 DIC | 11 | 429,52 | | 468,57 |
| (49) - 7 a 13 DIC | 9 | 351,43 | | 780,94 |
| (50) - 14 a 20 DIC | 3 | 117,14 | | 468,57 |
| (51) - 21 a 27 DIC | 5 | 195,24 | | 312,38 |
| (52) - 28 a 3 ENE | 0 | 0,00 | | 195,24 |
| (1) - 4 a 10 ENE | 11 | 429,52 | | 429,52 |
| (2) - 11 a 17 ENE | 40 | 1.561,89 | | 1.991,41 |
| (3) - 18 a 24 ENE | 66 | 2.577,12 | | 4.139,01 |
| (4) - 25 a 31 ENE | 18 | 702,85 | | 3.279,97 |
| (5) - 1 a 7 FEB | 6 | 234,28 | | 937,13 |
| (6) - 8 a 14 FEB | 4 | 156,19 | | 390,47 |
| (7) - 15 a 21 FEB | 0 | 0,00 | | 156,19 |
| (8) - 22 a 28 FEB | 1 | 39,05 | | 39,05 |
| (9) - 1 a 7 MAR | 0 | 0,00 | | 39,05 |
| (10) - 8 a 14 MAR | 0 | 0,00 | | 0,00 |
| (11) - 15 a 21 MAR | 1 | 39,05 | | 39,05 |
| (12) - 22 a 28 MAR | 0 | 0,00 | | 39,05 |
| (13) - 29 a 4 ABR | 0 | 0,00 | | 0,00 |
| (14) - 5 a 11 ABR | 0 | 0,00 | | 0,00 |
| (15) - 12 a 18 ABR | 0 | 0,00 | | 0,00 |
| (16) - 19 a 25 ABR | 3 | 117,14 | | 117,14 |
| (17) - 26 a 2 MAY | 2 | 78,09 | | 195,24 |
| (18) - 3 a 9 MAY | 4 | 156,19 | | 234,28 |
| (19) - 10 a 16 MAY | 1 | 39,05 | | 195,24 |
| (20) - 17 a 23 MAY | 0 | 0,00 | | 39,05 |
| (21) - 24 a 30 MAY | 2 | 78,09 | | 78,09 |
| (22) - 31 a 6 JUN | 1 | 39,05 | | 117,14 |
| (23) - 7 a 13 JUN | 0 | 0,00 | | 39,05 |
| (24) - 14 a 20 JUN | 0 | 0,00 | | 0,00 |
| (25) - 21 a 27 JUN | 0 | 0,00 | | 0,00 |
| (26) - 28 a 4 JUL | 0 | 0,00 | | 0,00 |
| (27) - 5 a 11 JUL | 0 | 0,00 | | 0,00 |
| (28) - 12 a 18 JUL | 1 | 39,05 | | 39,05 |
| (29) - 19 a 25 JUL | 2 | 78,09 | | 117,14 |
| (30) - 26 a 1 AGO | 27 | 1.054,28 | | 1.132,37 |
| (31) - 2 a 8 AGO | 6 | 234,28 | | 1.288,56 |
| (32) - 9 a 15 AGO | 0 | 0,00 | | 234,28 |
| (33) - 16 a 22 AGO | 1 | 39,05 | | 39,05 |
| (34) - 23 a 29 AGO | 6 | 234,28 | | 273,33 |
| (35) - 30 a 5 SEP | 3 | 117,14 | | 351,43 |
| (36) - 6 a 12 SEP | 0 | 0,00 | | 117,14 |
| (37) - 13 a 19 SEP | 3 | 117,14 | | 117,14 |
| (38) - 20 a 26 SEP | 2 | 78,09 | | 195,24 |
| (39) - 27 a 3 OCT | 0 | 0,00 | | 78,09 |
| (40) - 4 a 10 OCT | 0 | 0,00 | | 0,00 |
| (41) - 11 a 17 OCT | 0 | 0,00 | | 0,00 |
| (42) - 18 a 24 OCT | 0 | 0,00 | | 0,00 |
| (43) - 25 a 31 OCT | 0 | 0,00 | | 0,00 |
| (44) - 1 A 7 NOV | 0 | 0,00 | | 0,00 |
| (45) - 8 A 14 NOV | 0 | 0,00 | | 0,00 |
| (46) - 15 a 21 NOV | 0 | 0,00 | | 0,00 |
| (47) - 22 a 28 NOV | 0 | 0,00 | | 0,00 |
| (48) - 29 a 5 DIC | 1 | 39,05 | | 39,05 |
| (49) - 6 a 12 OCT | 7 | 273,33 | | 312,38 |
| (50) - 13 a 19 DIC | 7 | 273,33 | | 546,66 |
| (51) - 20 a 26 DIC | 15 | 585,71 | | 859,04 |
| (52) - 27 a 2 ENE | 30 | 1.171,42 | | 1.757,13 |
| (1) - 3 a 9 ENE | 52 | 2.030,46 | | 3.201,87 |
| (2) - 10 a 16 ENE | 72 | 2.811,40 | | 4.841,86 |
| (3) - 17 a 23 ENE | 79 | 3.084,73 | | 5.896,13 |
| (4) - 24 a 30 ENE | 18 | 702,85 | | 3.787,58 |
| (5) - 31 a 6 FEB | 12 | 468,57 | | 1.171,42 |
| (6) - 7 a 13 FEB | 8 | 312,38 | | 780,94 |
| (7) - 14 a 20 FEB | 9 | 351,43 | | 663,80 |
| (8) - 21 a 27 FEB | 10 | 390,47 | | 741,90 |
| (9) - 28 a 6 MAR | 3 | 117,14 | | 507,61 |
| (10) - 7 a 13 MAR | 4 | 156,19 | | 273,33 |
| (11) - 14 a 20 MAR | 7 | 273,33 | | 429,52 |
| (12) - 21 a 27 MAR | 3 | 117,14 | | 390,47 |

INCIDENCIA ACUMULADA 7 DÍAS X 100.000 HAB.
ZBS PUEBLANUEVA

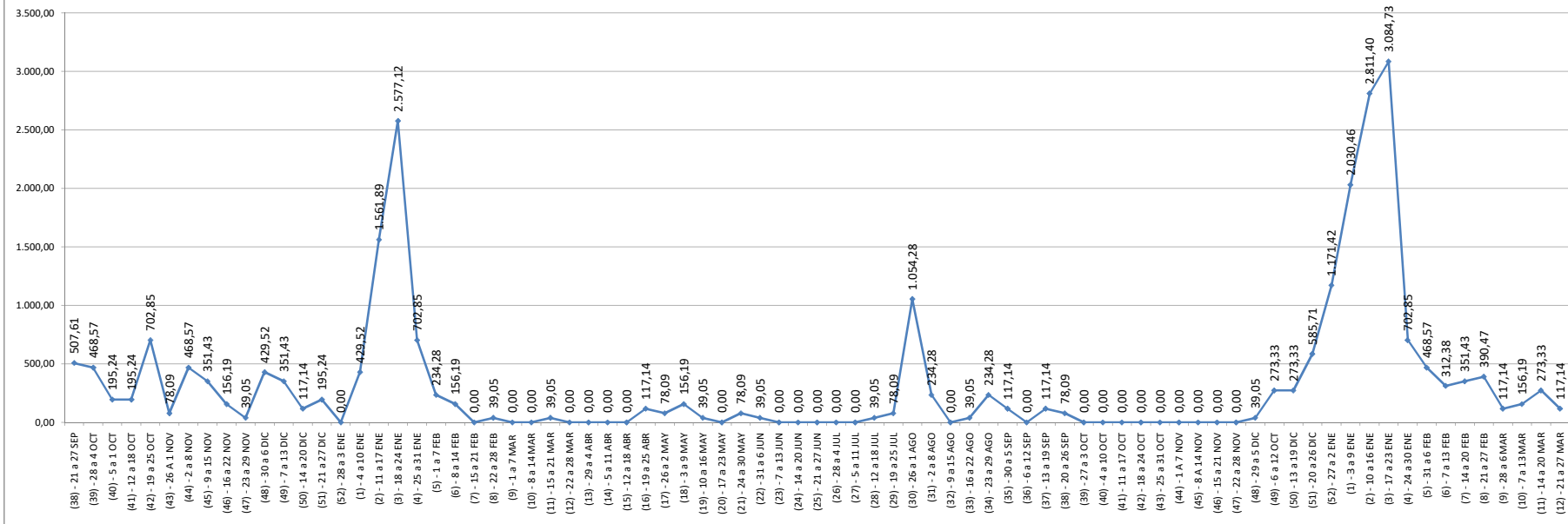

INCIDENCIA ACUMULADA 14 DÍAS X 100.000 HAB.
ZBS PUEBLANUEVA

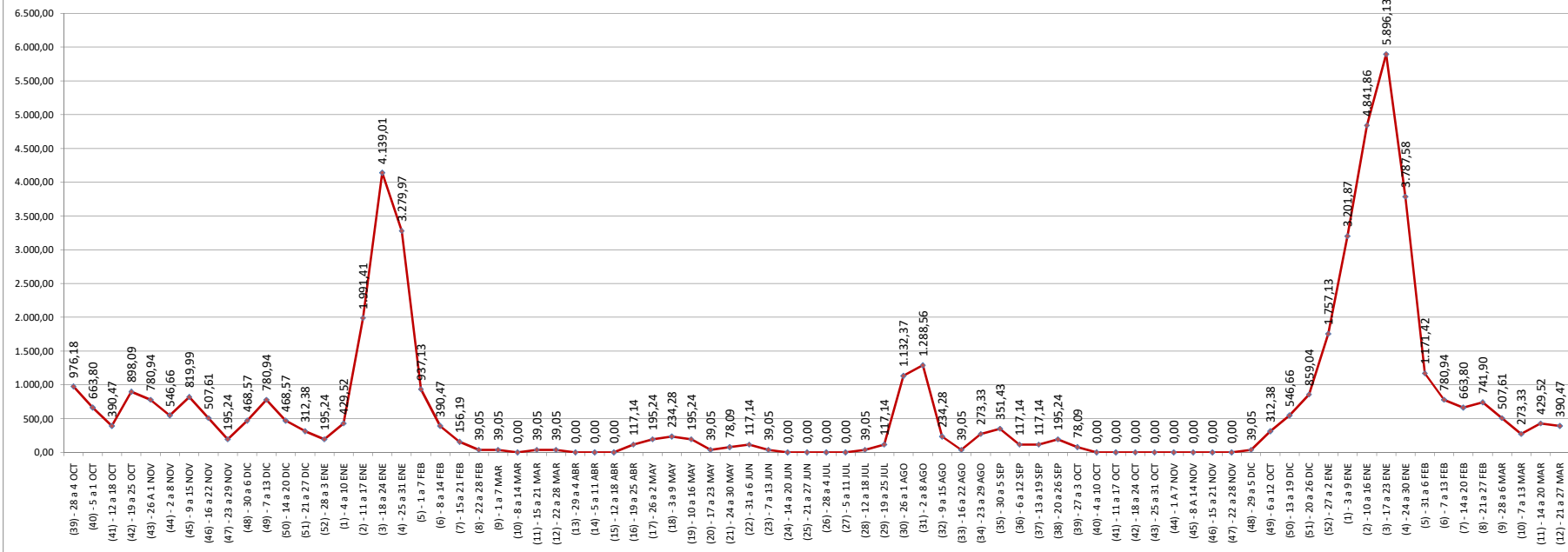

ZBS PUENTE DEL ARZOBISPO

TSI a 31/12/2020: 3.322

| SEMANA | CASOS CONFIRMADOS | INCIDENCIA ACUMULADA 7 DÍAS x 100.000 HAB. | INCIDENCIA ACUMULADA 14 DÍAS x 100.000 HAB. |
|--------------------|----------------------|---|--|
| (38) - 21 a 27 SEP | 6 | 180,61 | - |
| (39) - 28 a 4 OCT | 3 | 90,31 | 270,92 |
| (40) - 5 a 1 OCT | 6 | 180,61 | 270,92 |
| (41) - 12 a 18 OCT | 11 | 331,13 | 511,74 |
| (42) - 19 a 25 OCT | 15 | 451,54 | 782,66 |
| (43) - 26 A 1 NOV | 19 | 571,94 | 1.023,48 |
| (44) - 2 a 8 NOV | 43 | 1.294,40 | 1.866,35 |
| (45) - 9 a 15 NOV | 21 | 632,15 | 1.926,55 |
| (46) - 16 a 22 NOV | 22 | 662,25 | 1.294,40 |
| (47) - 23 a 29 NOV | 14 | 421,43 | 1.083,68 |
| (48) - 30 a 6 DIC | 9 | 270,92 | 692,35 |
| (49) - 7 a 13 DIC | 11 | 331,13 | 602,05 |
| (50) - 14 a 20 DIC | 6 | 180,61 | 511,74 |
| (51) - 21 a 27 DIC | 5 | 150,51 | 331,13 |
| (52) - 28 a 3 ENE | 7 | 210,72 | 361,23 |
| (1) - 4 a 10 ENE | 17 | 511,74 | 722,46 |
| (2) - 11 a 17 ENE | 42 | 1.264,30 | 1.776,04 |
| (3) - 18 a 24 ENE | 49 | 1.475,02 | 2.739,31 |
| (4) - 25 a 31 ENE | 29 | 872,97 | 2.347,98 |
| (5) - 1 a 7 FEB | 34 | 1.023,48 | 1.896,45 |
| (6) - 8 a 14 FEB | 11 | 331,13 | 1.354,61 |
| (7) - 15 a 21 FEB | 1 | 30,10 | 361,23 |
| (8) - 22 a 28 FEB | 1 | 30,10 | 60,20 |
| (9) - 1 a 7 MAR | 1 | 30,10 | 60,20 |
| (10) - 8 a 14 MAR | 1 | 30,10 | 60,20 |
| (11) - 15 a 21 MAR | 0 | 0,00 | 30,10 |
| (12) - 22 a 28 MAR | 0 | 0,00 | 0,00 |
| (13) - 29 a 4 ABR | 0 | 0,00 | 0,00 |
| (14) - 5 a 11 ABR | 1 | 30,10 | 30,10 |
| (15) - 12 a 18 ABR | 0 | 0,00 | 30,10 |
| (16) - 19 a 25 ABR | 0 | 0,00 | 0,00 |
| (17) - 26 a 2 MAY | 0 | 0,00 | 0,00 |
| (18) - 3 a 9 MAY | 0 | 0,00 | 0,00 |
| (19) - 10 a 16 MAY | 0 | 0,00 | 0,00 |
| (20) - 17 a 23 MAY | 2 | 60,20 | 60,20 |
| (21) - 24 a 30 MAY | 2 | 60,20 | 120,41 |
| (22) - 31 a 6 JUN | 5 | 150,51 | 210,72 |
| (23) - 7 a 13 JUN | 1 | 30,10 | 180,61 |
| (24) - 14 a 20 JUN | 1 | 30,10 | 60,20 |
| (25) - 21 a 27 JUN | 1 | 30,10 | 60,20 |
| (26) - 28 a 4 JUL | 0 | 0,00 | 30,10 |
| (27) - 5 a 11 JUL | 1 | 30,10 | 30,10 |
| (28) - 12 a 18 JUL | 3 | 90,31 | 120,41 |
| (29) - 19 a 25 JUL | 1 | 30,10 | 120,41 |
| (30) - 26 a 1 AGO | 3 | 90,31 | 120,41 |
| (31) - 2 a 8 AGO | 15 | 451,54 | 541,84 |
| (32) - 9 a 15 AGO | 15 | 451,54 | 903,07 |
| (33) - 16 a 22 AGO | 2 | 60,20 | 511,74 |
| (34) - 23 a 29 AGO | 14 | 421,43 | 481,64 |
| (35) - 30 a 5 SEP | 8 | 240,82 | 662,25 |
| (36) - 6 a 12 SEP | 0 | 0,00 | 240,82 |
| (37) - 13 a 19 SEP | 0 | 0,00 | 0,00 |
| (38) - 20 a 26 SEP | 1 | 30,10 | 30,10 |
| (39) - 27 a 3 OCT | 2 | 60,20 | 90,31 |
| (40) - 4 a 10 OCT | 0 | 0,00 | 60,20 |
| (41) - 11 a 17 OCT | 0 | 0,00 | 0,00 |
| (42) - 18 a 24 OCT | 1 | 30,10 | 30,10 |
| (43) - 25 a 31 OCT | 0 | 0,00 | 30,10 |
| (44) - 1 A 7 NOV | 0 | 0,00 | 0,00 |
| (45) - 8 A 14 NOV | 1 | 30,10 | 30,10 |
| (46) - 15 a 21 NOV | 9 | 270,92 | 301,02 |
| (47) - 22 a 28 NOV | 8 | 240,82 | 511,74 |
| (48) - 29 a 5 DIC | 4 | 120,41 | 361,23 |
| (49) - 6 a 12 OCT | 2 | 60,20 | 180,61 |
| (50) - 13 a 19 DIC | 3 | 90,31 | 150,51 |
| (51) - 20 a 26 DIC | 8 | 240,82 | 331,13 |
| (52) - 27 a 2 ENE | 21 | 632,15 | 872,97 |
| (1) - 3 a 9 ENE | 78 | 2.347,98 | 2.980,13 |
| (2) - 10 a 16 ENE | 105 | 3.160,75 | 5.508,73 |
| (3) - 17 a 23 ENE | 109 | 3.281,16 | 6.441,90 |
| (4) - 24 a 30 ENE | 57 | 1.715,83 | 4.996,99 |
| (5) - 31 a 6 FEB | 18 | 541,84 | 2.257,68 |
| (6) - 7 a 13 FEB | 8 | 240,82 | 782,66 |
| (7) - 14 a 20 FEB | 4 | 120,41 | 361,23 |
| (8) - 21 a 27 FEB | 2 | 60,20 | 180,61 |
| (9) - 28 a 6 MAR | 0 | 0,00 | 60,20 |
| (10) - 7 a 13 MAR | 3 | 90,31 | 90,31 |
| (11) - 14 a 20 MAR | 10 | 301,02 | 391,33 |
| (12) - 21 a 27 MAR | 9 | 270,92 | 571,94 |

ZBS PUENTE DEL ARZOBISPO

**INCIDENCIA ACUMULADA 7 DÍAS X 100.000 HAB.
ZBS PUENTE DEL ARZOBISPO**

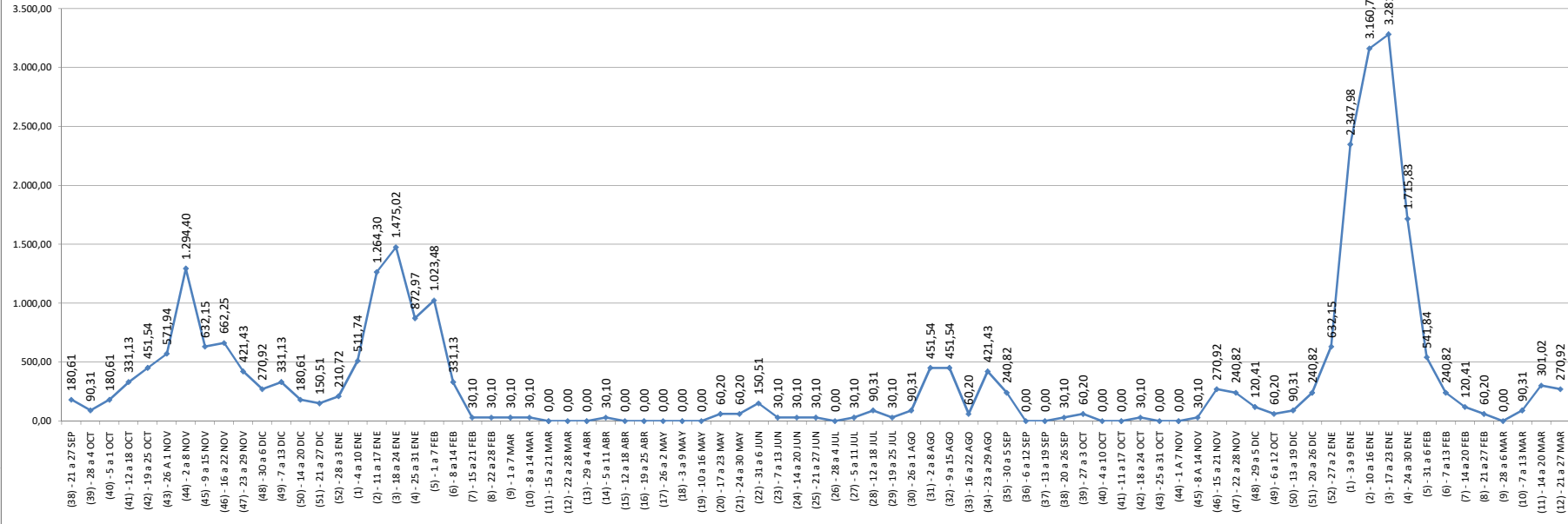

**INCIDENCIA ACUMULADA 14 DÍAS X 100.000 HAB.
ZBS PUENTE DEL ARZOBISPO**

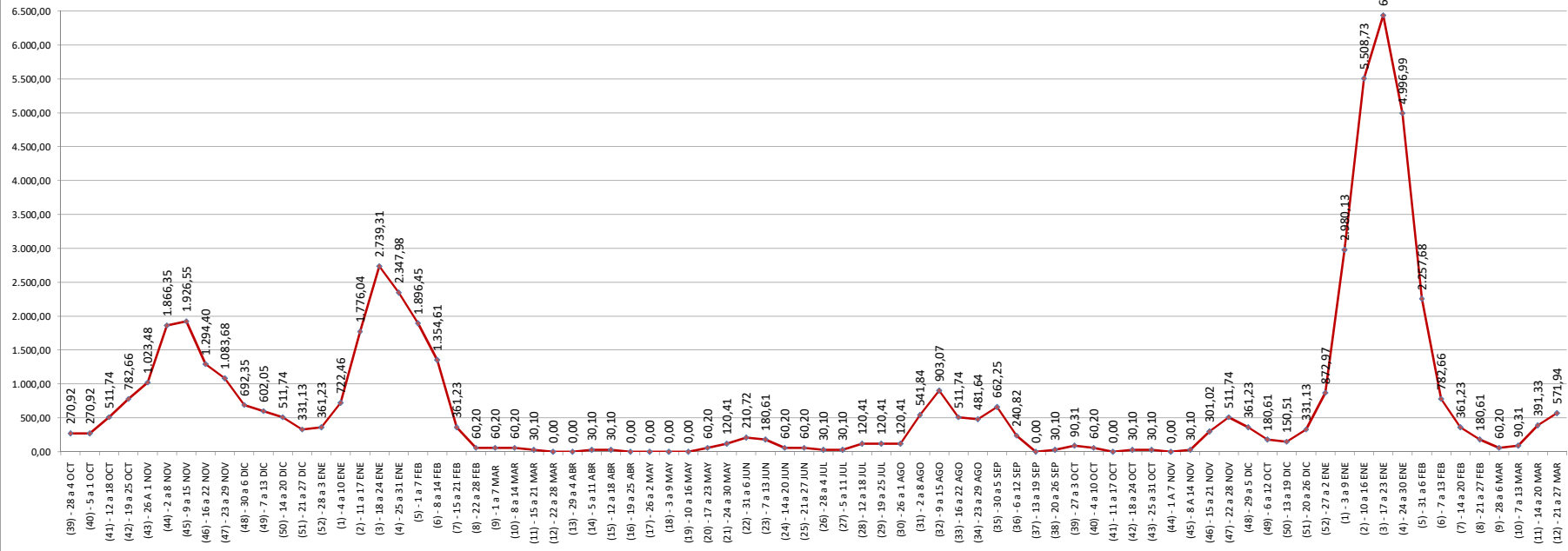

ZBS SANTA OLALLA

TSI a 31/12/2020: 7.911

| SEMANA | CASOS | INCIDENCIA ACUMULADA | INCIDENCIA ACUMULADA |
|--------------------|-------------|-----------------------|------------------------|
| | CONFIRMADOS | 7 DÍAS x 100.000 HAB. | 14 DÍAS x 100.000 HAB. |
| (38) - 21 a 27 SEP | 63 | 796,36 | - |
| (39) - 28 a 4 OCT | 43 | 543,55 | 1.339,91 |
| (40) - 5 a 1 OCT | 28 | 353,94 | 897,48 |
| (41) - 12 a 18 OCT | 17 | 214,89 | 568,83 |
| (42) - 19 a 25 OCT | 16 | 202,25 | 417,14 |
| (43) - 26 A 1 NOV | 22 | 278,09 | 480,34 |
| (44) - 2 a 8 NOV | 31 | 391,86 | 669,95 |
| (45) - 9 a 15 NOV | 47 | 594,11 | 985,97 |
| (46) - 16 a 22 NOV | 6 | 75,84 | 669,95 |
| (47) - 23 a 29 NOV | 5 | 63,20 | 139,05 |
| (48) - 30 a 6 DIC | 14 | 176,97 | 240,17 |
| (49) - 7 a 13 DIC | 12 | 151,69 | 328,66 |
| (50) - 14 a 20 DIC | 6 | 75,84 | 227,53 |
| (51) - 21 a 27 DIC | 3 | 37,92 | 113,77 |
| (52) - 28 a 3 ENE | 4 | 50,56 | 88,48 |
| (1) - 4 a 10 ENE | 26 | 328,66 | 379,22 |
| (2) - 11 a 17 ENE | 64 | 809,00 | 1.137,66 |
| (3) - 18 a 24 ENE | 40 | 505,63 | 1.314,63 |
| (4) - 25 a 31 ENE | 47 | 594,11 | 1.099,73 |
| (5) - 1 a 7 FEB | 18 | 227,53 | 821,64 |
| (6) - 8 a 14 FEB | 11 | 139,05 | 366,58 |
| (7) - 15 a 21 FEB | 13 | 164,33 | 303,38 |
| (8) - 22 a 28 FEB | 2 | 25,28 | 189,61 |
| (9) - 1 a 7 MAR | 6 | 75,84 | 101,13 |
| (10) - 8 a 14 MAR | 1 | 12,64 | 88,48 |
| (11) - 15 a 21 MAR | 2 | 25,28 | 37,92 |
| (12) - 22 a 28 MAR | 3 | 37,92 | 63,20 |
| (13) - 29 a 4 ABR | 1 | 12,64 | 50,56 |
| (14) - 5 a 11 ABR | 5 | 63,20 | 75,84 |
| (15) - 12 a 18 ABR | 7 | 88,48 | 151,69 |
| (16) - 19 a 25 ABR | 17 | 214,89 | 303,38 |
| (17) - 26 a 2 MAY | 14 | 176,97 | 391,86 |
| (18) - 3 a 9 MAY | 21 | 265,45 | 442,42 |
| (19) - 10 a 16 MAY | 13 | 164,33 | 429,78 |
| (20) - 17 a 23 MAY | 9 | 113,77 | 278,09 |
| (21) - 24 a 30 MAY | 11 | 139,05 | 252,81 |
| (22) - 31 a 6 JUN | 6 | 75,84 | 214,89 |
| (23) - 7 a 13 JUN | 8 | 101,13 | 176,97 |
| (24) - 14 a 20 JUN | 8 | 101,13 | 202,25 |
| (25) - 21 a 27 JUN | 4 | 50,56 | 151,69 |
| (26) - 28 a 4 JUL | 1 | 12,64 | 63,20 |
| (27) - 5 a 11 JUL | 3 | 37,92 | 50,56 |
| (28) - 12 a 18 JUL | 6 | 75,84 | 113,77 |
| (29) - 19 a 25 JUL | 32 | 404,50 | 480,34 |
| (30) - 26 a 1 AGO | 50 | 632,03 | 1.036,53 |
| (31) - 2 a 8 AGO | 29 | 366,58 | 998,61 |
| (32) - 9 a 15 AGO | 23 | 290,73 | 657,31 |
| (33) - 16 a 22 AGO | 11 | 139,05 | 429,78 |
| (34) - 23 a 29 AGO | 22 | 278,09 | 417,14 |
| (35) - 30 a 5 SEP | 12 | 151,69 | 429,78 |
| (36) - 6 a 12 SEP | 1 | 12,64 | 164,33 |
| (37) - 13 a 19 SEP | 2 | 25,28 | 37,92 |
| (38) - 20 a 26 SEP | 5 | 63,20 | 88,48 |
| (39) - 27 a 3 OCT | 2 | 25,28 | 88,48 |
| (40) - 4 a 10 OCT | 4 | 50,56 | 75,84 |
| (41) - 11 a 17 OCT | 0 | 0,00 | 50,56 |
| (42) - 18 a 24 OCT | 2 | 25,28 | 25,28 |
| (43) - 25 a 31 OCT | 3 | 37,92 | 63,20 |
| (44) - 1 A 7 NOV | 2 | 25,28 | 63,20 |
| (45) - 8 A 14 NOV | 1 | 12,64 | 37,92 |
| (46) - 15 a 21 NOV | 5 | 63,20 | 75,84 |
| (47) - 22 a 28 NOV | 6 | 75,84 | 139,05 |
| (48) - 29 a 5 DIC | 6 | 75,84 | 151,69 |
| (49) - 6 a 12 OCT | 18 | 227,53 | 303,38 |
| (50) - 13 a 19 DIC | 13 | 164,33 | 391,86 |
| (51) - 20 a 26 DIC | 32 | 404,50 | 568,83 |
| (52) - 27 a 2 ENE | 69 | 872,20 | 1.276,70 |
| (1) - 3 a 9 ENE | 178 | 2.250,03 | 3.122,23 |
| (2) - 10 a 16 ENE | 201 | 2.540,77 | 4.790,80 |
| (3) - 17 a 23 ENE | 123 | 1.554,80 | 4.095,56 |
| (4) - 24 a 30 ENE | 84 | 1.061,81 | 2.616,61 |
| (5) - 31 a 6 FEB | 26 | 328,66 | 1.390,47 |
| (6) - 7 a 13 FEB | 16 | 202,25 | 530,91 |
| (7) - 14 a 20 FEB | 16 | 202,25 | 404,50 |
| (8) - 21 a 27 FEB | 6 | 75,84 | 278,09 |
| (9) - 28 a 6 MAR | 5 | 63,20 | 139,05 |
| (10) - 7 a 13 MAR | 7 | 88,48 | 151,69 |
| (11) - 14 a 20 MAR | 4 | 50,56 | 139,05 |
| (12) - 21 a 27 MAR | 7 | 88,48 | 139,05 |

1.707

ZBS SANTA OLALLA

**INCIDENCIA ACUMULADA 7 DÍAS X 100.000 HAB.
ZBS SANTA OLALLA**

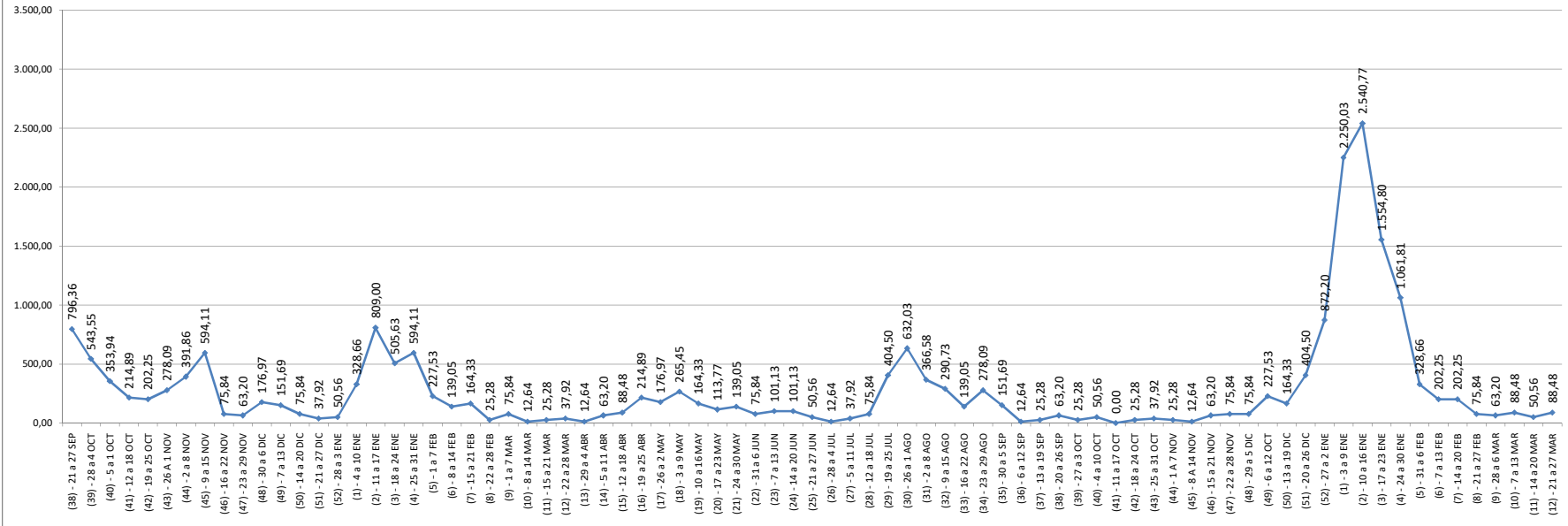

**INCIDENCIA ACUMULADA 14 DÍAS X 100.000 HAB.
ZBS SANTA OLALLA**

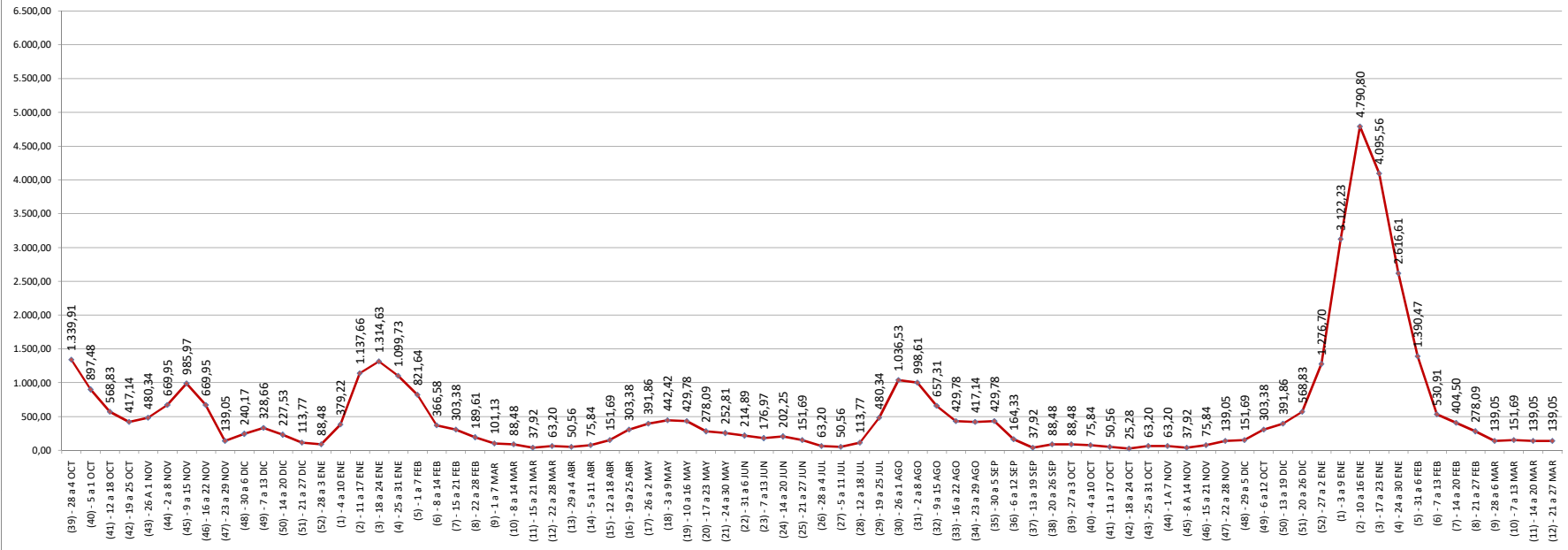

ZBS VELADA

TSI a 31/12/2020: 9.264

| SEMANA | CASOS | INCIDENCIA ACUMULADA | INCIDENCIA ACUMULADA |
|--------------------|-------------|-----------------------|------------------------|
| | CONFIRMADOS | 7 DÍAS x 100.000 HAB. | 14 DÍAS x 100.000 HAB. |
| (38) - 21 a 27 SEP | 58 | 626,08 | - |
| (39) - 28 a 4 OCT | 59 | 636,87 | 1.262,95 |
| (40) - 5 a 1 OCT | 82 | 885,15 | 1.522,02 |
| (41) - 12 a 18 OCT | 63 | 680,05 | 1.565,20 |
| (42) - 19 a 25 OCT | 89 | 960,71 | 1.640,76 |
| (43) - 26 A 1 NOV | 46 | 496,55 | 1.457,25 |
| (44) - 2 a 8 NOV | 46 | 496,55 | 993,09 |
| (45) - 9 a 15 NOV | 20 | 215,89 | 712,44 |
| (46) - 16 a 22 NOV | 23 | 248,27 | 464,16 |
| (47) - 23 a 29 NOV | 45 | 485,75 | 734,02 |
| (48) - 30 a 6 DIC | 55 | 593,70 | 1.079,45 |
| (49) - 7 a 13 DIC | 40 | 431,78 | 1.025,47 |
| (50) - 14 a 20 DIC | 32 | 345,42 | 777,20 |
| (51) - 21 a 27 DIC | 44 | 474,96 | 820,38 |
| (52) - 28 a 3 ENE | 58 | 626,08 | 1.101,04 |
| (1) - 4 a 10 ENE | 46 | 496,55 | 1.122,63 |
| (2) - 11 a 17 ENE | 82 | 885,15 | 1.381,69 |
| (3) - 18 a 24 ENE | 76 | 820,38 | 1.705,53 |
| (4) - 25 a 31 ENE | 67 | 723,23 | 1.543,61 |
| (5) - 1 a 7 FEB | 32 | 345,42 | 1.068,65 |
| (6) - 8 a 14 FEB | 17 | 183,51 | 528,93 |
| (7) - 15 a 21 FEB | 7 | 75,56 | 259,07 |
| (8) - 22 a 28 FEB | 3 | 32,38 | 107,94 |
| (9) - 1 a 7 MAR | 2 | 21,59 | 53,97 |
| (10) - 8 a 14 MAR | 4 | 43,18 | 64,77 |
| (11) - 15 a 21 MAR | 7 | 75,56 | 118,74 |
| (12) - 22 a 28 MAR | 1 | 10,79 | 86,36 |
| (13) - 29 a 4 ABR | 1 | 10,79 | 21,59 |
| (14) - 5 a 11 ABR | 0 | 0,00 | 10,79 |
| (15) - 12 a 18 ABR | 7 | 75,56 | 75,56 |
| (16) - 19 a 25 ABR | 9 | 97,15 | 172,71 |
| (17) - 26 a 2 MAY | 12 | 129,53 | 226,68 |
| (18) - 3 a 9 MAY | 15 | 161,92 | 291,45 |
| (19) - 10 a 16 MAY | 11 | 118,74 | 280,66 |
| (20) - 17 a 23 MAY | 4 | 43,18 | 161,92 |
| (21) - 24 a 30 MAY | 3 | 32,38 | 75,56 |
| (22) - 31 a 6 JUN | 5 | 53,97 | 86,36 |
| (23) - 7 a 13 JUN | 3 | 32,38 | 86,36 |
| (24) - 14 a 20 JUN | 6 | 64,77 | 97,15 |
| (25) - 21 a 27 JUN | 8 | 86,36 | 151,12 |
| (26) - 28 a 4 JUL | 3 | 32,38 | 118,74 |
| (27) - 5 a 11 JUL | 3 | 32,38 | 64,77 |
| (28) - 12 a 18 JUL | 2 | 21,59 | 53,97 |
| (29) - 19 a 25 JUL | 16 | 172,71 | 194,30 |
| (30) - 26 a 1 AGO | 19 | 205,09 | 377,81 |
| (31) - 2 a 8 AGO | 40 | 431,78 | 636,87 |
| (32) - 9 a 15 AGO | 29 | 313,04 | 744,82 |
| (33) - 16 a 22 AGO | 24 | 259,07 | 572,11 |
| (34) - 23 a 29 AGO | 24 | 259,07 | 518,13 |
| (35) - 30 a 5 SEP | 11 | 118,74 | 377,81 |
| (36) - 6 a 12 SEP | 16 | 172,71 | 291,45 |
| (37) - 13 a 19 SEP | 19 | 205,09 | 377,81 |
| (38) - 20 a 26 SEP | 2 | 21,59 | 226,68 |
| (39) - 27 a 3 OCT | 1 | 10,79 | 32,38 |
| (40) - 4 a 10 OCT | 5 | 53,97 | 64,77 |
| (41) - 11 a 17 OCT | 3 | 32,38 | 86,36 |
| (42) - 18 a 24 OCT | 4 | 43,18 | 75,56 |
| (43) - 25 a 31 OCT | 5 | 53,97 | 97,15 |
| (44) - 1 A 7 NOV | 1 | 10,79 | 64,77 |
| (45) - 8 A 14 NOV | 4 | 43,18 | 53,97 |
| (46) - 15 a 21 NOV | 1 | 10,79 | 53,97 |
| (47) - 22 a 28 NOV | 2 | 21,59 | 32,38 |
| (48) - 29 a 5 DIC | 2 | 21,59 | 43,18 |
| (49) - 6 a 12 OCT | 4 | 43,18 | 64,77 |
| (50) - 13 a 19 DIC | 10 | 107,94 | 151,12 |
| (51) - 20 a 26 DIC | 34 | 367,01 | 474,96 |
| (52) - 27 a 2 ENE | 84 | 906,74 | 1.273,75 |
| (1) - 3 a 9 ENE | 166 | 1.791,88 | 2.698,62 |
| (2) - 10 a 16 ENE | 222 | 2.396,37 | 4.188,26 |
| (3) - 17 a 23 ENE | 161 | 1.737,91 | 4.134,28 |
| (4) - 24 a 30 ENE | 102 | 1.101,04 | 2.838,95 |
| (5) - 31 a 6 FEB | 44 | 474,96 | 1.575,99 |
| (6) - 7 a 13 FEB | 50 | 539,72 | 1.014,68 |
| (7) - 14 a 20 FEB | 34 | 367,01 | 906,74 |
| (8) - 21 a 27 FEB | 12 | 129,53 | 496,55 |
| (9) - 28 a 6 MAR | 7 | 75,56 | 205,09 |
| (10) - 7 a 13 MAR | 6 | 64,77 | 140,33 |
| (11) - 14 a 20 MAR | 8 | 86,36 | 151,12 |
| (12) - 21 a 27 MAR | 3 | 32,38 | 118,74 |

2.371

ZBS VELADA

INCIDENCIA ACUMULADA 7 DÍAS X 100.000 HAB.
ZBS VELADA

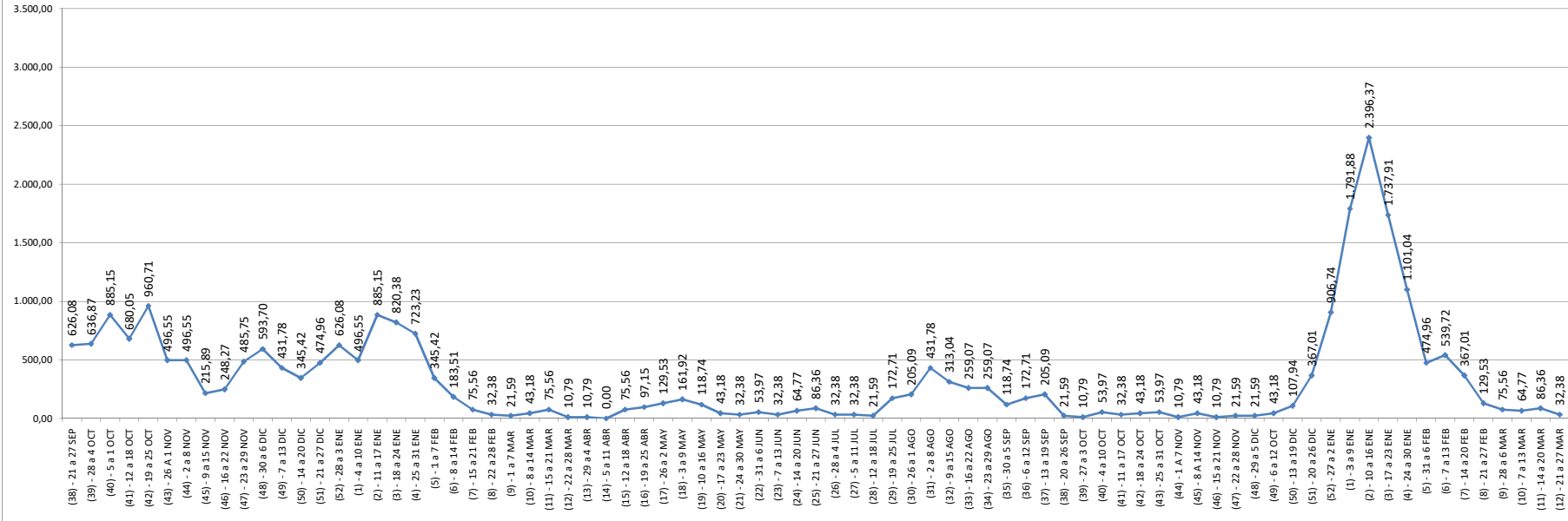

INCIDENCIA ACUMULADA 14 DÍAS X 100.000 HAB.
ZBS VELADA

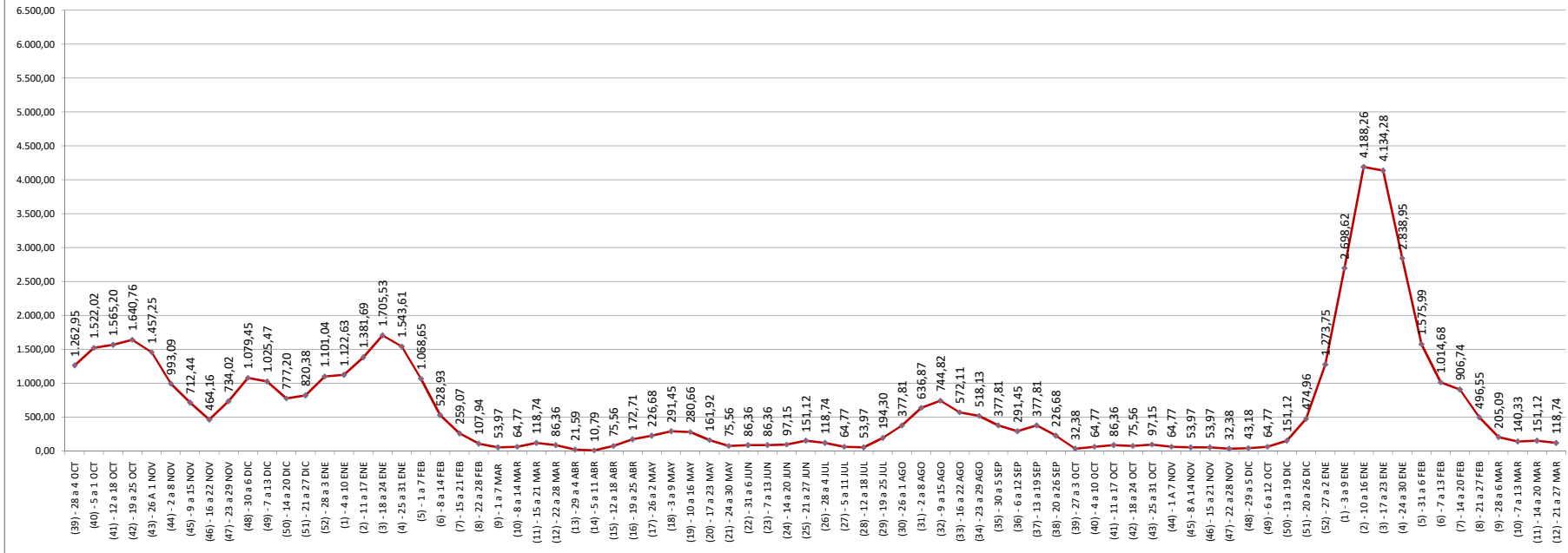

ZBS TALAVERA DE LA REINA

TSI a 31/12/2020: 93.020

| SEMANA | CASOS | INCIDENCIA ACUMULADA | INCIDENCIA ACUMULADA |
|--------------------|-------------|-----------------------|------------------------|
| | CONFIRMADOS | 7 DÍAS x 100.000 HAB. | 14 DÍAS x 100.000 HAB. |
| (38) - 21 a 27 SEP | 548 | 589,12 | - |
| (39) - 28 a 4 OCT | 489 | 525,69 | 1.114,81 |
| (40) - 5 a 1 OCT | 539 | 579,45 | 1.105,14 |
| (41) - 12 a 18 OCT | 411 | 441,84 | 1.021,29 |
| (42) - 19 a 25 OCT | 524 | 563,32 | 1.005,16 |
| (43) - 26 A 1 NOV | 647 | 695,55 | 1.258,87 |
| (44) - 2 a 8 NOV | 535 | 575,15 | 1.270,69 |
| (45) - 9 a 15 NOV | 391 | 420,34 | 995,48 |
| (46) - 16 a 22 NOV | 258 | 277,36 | 697,70 |
| (47) - 23 a 29 NOV | 183 | 196,73 | 474,09 |
| (48) - 30 a 6 DIC | 153 | 164,48 | 361,21 |
| (49) - 7 a 13 DIC | 126 | 135,45 | 299,94 |
| (50) - 14 a 20 DIC | 111 | 119,33 | 254,78 |
| (51) - 21 a 27 DIC | 131 | 140,83 | 260,16 |
| (52) - 28 a 3 ENE | 235 | 252,63 | 393,46 |
| (1) - 4 a 10 ENE | 417 | 448,29 | 700,92 |
| (2) - 11 a 17 ENE | 886 | 952,48 | 1.400,77 |
| (3) - 18 a 24 ENE | 1.178 | 1.266,39 | 2.218,88 |
| (4) - 25 a 31 ENE | 1.118 | 1.201,89 | 2.468,29 |
| (5) - 1 a 7 FEB | 672 | 722,43 | 1.924,32 |
| (6) - 8 a 14 FEB | 237 | 254,78 | 977,21 |
| (7) - 15 a 21 FEB | 71 | 76,33 | 331,11 |
| (8) - 22 a 28 FEB | 68 | 73,10 | 149,43 |
| (9) - 1 a 7 MAR | 77 | 82,78 | 155,88 |
| (10) - 8 a 14 MAR | 35 | 37,63 | 120,40 |
| (11) - 15 a 21 MAR | 40 | 43,00 | 80,63 |
| (12) - 22 a 28 MAR | 32 | 34,40 | 77,40 |
| (13) - 29 a 4 ABR | 40 | 43,00 | 77,40 |
| (14) - 5 a 11 ABR | 68 | 73,10 | 116,10 |
| (15) - 12 a 18 ABR | 121 | 130,08 | 203,18 |
| (16) - 19 a 25 ABR | 150 | 161,26 | 291,34 |
| (17) - 26 a 2 MAY | 187 | 201,03 | 362,29 |
| (18) - 3 a 9 MAY | 116 | 124,70 | 325,74 |
| (19) - 10 a 16 MAY | 107 | 115,03 | 239,73 |
| (20) - 17 a 23 MAY | 136 | 146,21 | 261,23 |
| (21) - 24 a 30 MAY | 111 | 119,33 | 265,53 |
| (22) - 31 a 6 JUN | 85 | 91,38 | 210,71 |
| (23) - 7 a 13 JUN | 81 | 87,08 | 178,46 |
| (24) - 14 a 20 JUN | 47 | 50,53 | 137,60 |
| (25) - 21 a 27 JUN | 27 | 29,03 | 79,55 |
| (26) - 28 a 4 JUL | 37 | 39,78 | 68,80 |
| (27) - 5 a 11 JUL | 78 | 83,85 | 123,63 |
| (28) - 12 a 18 JUL | 182 | 195,66 | 279,51 |
| (29) - 19 a 25 JUL | 212 | 227,91 | 423,56 |
| (30) - 26 a 1 AGO | 382 | 410,66 | 638,57 |
| (31) - 2 a 8 AGO | 340 | 365,51 | 776,18 |
| (32) - 9 a 15 AGO | 216 | 232,21 | 597,72 |
| (33) - 16 a 22 AGO | 211 | 226,83 | 459,04 |
| (34) - 23 a 29 AGO | 294 | 316,06 | 542,89 |
| (35) - 30 a 5 SEP | 164 | 176,31 | 492,37 |
| (36) - 6 a 12 SEP | 61 | 65,58 | 241,88 |
| (37) - 13 a 19 SEP | 76 | 81,70 | 147,28 |
| (38) - 20 a 26 SEP | 63 | 67,73 | 149,43 |
| (39) - 27 a 3 OCT | 39 | 41,93 | 109,65 |
| (40) - 4 a 10 OCT | 24 | 25,80 | 67,73 |
| (41) - 11 a 17 OCT | 4 | 4,30 | 30,10 |
| (42) - 18 a 24 OCT | 18 | 19,35 | 23,65 |
| (43) - 25 a 31 OCT | 19 | 20,43 | 39,78 |
| (44) - 1 A 7 NOV | 20 | 21,50 | 41,93 |
| (45) - 8 A 14 NOV | 28 | 30,10 | 51,60 |
| (46) - 15 a 21 NOV | 19 | 20,43 | 50,53 |
| (47) - 22 a 28 NOV | 25 | 26,88 | 47,30 |
| (48) - 29 a 5 DIC | 34 | 36,55 | 63,43 |
| (49) - 6 a 12 OCT | 46 | 49,45 | 86,00 |
| (50) - 13 a 19 DIC | 187 | 201,03 | 250,48 |
| (51) - 20 a 26 DIC | 510 | 548,27 | 749,30 |
| (52) - 27 a 2 ENE | 939 | 1.009,46 | 1.557,73 |
| (1) - 3 a 9 ENE | 1.758 | 1.889,92 | 2.899,38 |
| (2) - 10 a 16 ENE | 2.261 | 2.430,66 | 4.320,58 |
| (3) - 17 a 23 ENE | 2.240 | 2.408,08 | 4.838,74 |
| (4) - 24 a 30 ENE | 1.543 | 1.658,78 | 4.066,87 |
| (5) - 31 a 6 FEB | 531 | 570,84 | 2.229,63 |
| (6) - 7 a 13 FEB | 318 | 341,86 | 912,71 |
| (7) - 14 a 20 FEB | 222 | 238,66 | 580,52 |
| (8) - 21 a 27 FEB | 131 | 140,83 | 379,49 |
| (9) - 28 a 6 MAR | 93 | 99,98 | 240,81 |
| (10) - 7 a 13 MAR | 78 | 83,85 | 183,83 |
| (11) - 14 a 20 MAR | 62 | 66,65 | 150,51 |
| (12) - 21 a 27 MAR | 55 | 59,13 | 125,78 |

24.908

ZBS TALAVERA DE LA REINA

**INCIDENCIA ACUMULADA 7 DÍAS X 100.000 HAB.
ZBS TALAVERA DE LA REINA**

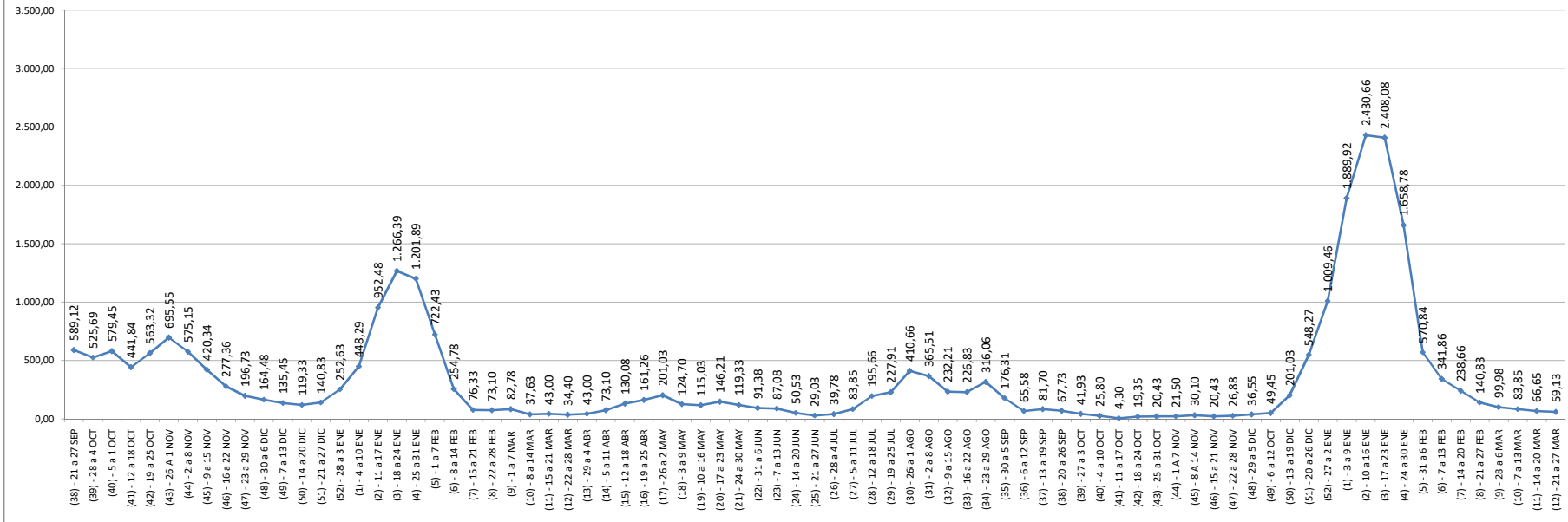

**INCIDENCIA ACUMULADA 14 DÍAS X 100.000 HAB.
ZBS TALAVERA DE LA REINA**

