

La **U.A.I.** somos



Joaquín Álvarez Gregori

*Coordinador de la UAI
Presidente de la comisión de Investigación
Adjunto Servicio de Urgencias*

Gerardo Ávila Martín

*Investigador
Lab manager en H. Nacional de Parapléjicos*

Ana C. Marín G.

Técnico de Salud GAITA en investigación y docencia

María Bienvenida Muñoz Serrano

Auxiliar administrativa

Colabora el grupo de apoyo a la Investigación

Antonio Segura Fragoso

asegura@jccm.es

Instituto de Ciencias de la Salud

Jaime González González

jaimeg@sescam.jccm.es

C.S. Santa Olalla

Juan José Criado Álvarez

jjcriado@sescam.jccm.es

C.S. La Pueblanueva

Mercedes Azpiazu Garrido

mazpiazu@sescam.org

C.S. Puente del Arzobispo

Cómo encontrarnos

De 8 a 15 horas estamos en



5^a Planta
del HGNSP
En la biblioteca

puedes contactar a través



925 80 36 00
Extensión 86529

Y a cualquier hora, puedes escribir a



investigacion.gaita@sescam.jccm.es

U.A.I.

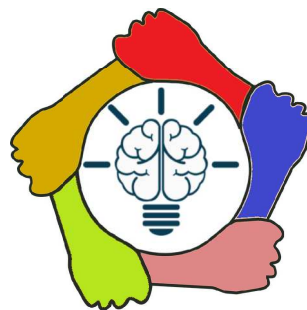

No lo dudes
Contacta con nosotros

**Unidad de
Apoyo a la
Investigación**

U.A.I.

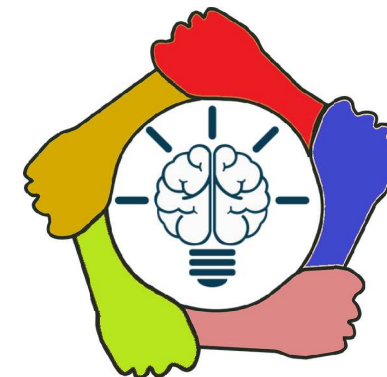

ÁREA INTEGRADA
Talavera de la Reina

sescam
Servicio de Salud de Castilla-La Mancha





Si te encuentras en alguna de estas situaciones

 Tienes una idea de investigación y no sabes por donde comenzar

 Tienes un trabajo de investigación y dudas en el diseño, análisis o interpretación de sus resultados

 Deseas supervisión de tu trabajo de investigación

 Tu proyecto necesita financiación y no sabes donde encontrarla

 Debes hacer un trabajo de investigación de fin de residencia

no lo dudes
contacta con la

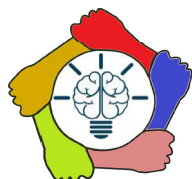

U.A.I.



Nuestros Servicios son

U.A.I.



 **SERVICIO DE APOYO METODOLÓGICO:**

Elaboración de proyectos de investigación

Apojo metodológico en trabajos de fin de especialidad o tesis

Recomendaciones de mejora en proyectos de investigación presentados

Revisión de estudios, previa presentación al CEIm

Recomendaciones para realización de encuestas y recogida de datos en investigación en salud. (cuadernos de recogida de datos)

Búsqueda bibliográfica

Creación, explotación y manejo de bases de datos

 **EJECUCIÓN DE PROYECTOS**

Apojo a las líneas estratégicas de la GAI Talavera de la Reina

 **FINANCIACIÓN**

Difusión de ayudas de financiación para estudios

Apojo en la búsqueda de financiación para estudios

Apojo solicitud de proyectos en diferentes convocatorias

 **FORMACIÓN**

Taller práctico de herramientas para el investigador. (Anual)

Solicitud a demanda de sesiones de formación para grupos reducidos sobre temas relacionados con la investigación (adaptados a las necesidades del grupo): metodología, creación y uso de bases de datos, análisis estadístico, gestor de referencias, presentación de resultados, etc.

Organización Semana de la Ciencia y Premios de Investigación del Área

U.A.I.



También te puede interesar



Investigación de Área

[www.areasalud.es/
investigacion](http://www.areasalud.es/investigacion)

Comité de ética
Investigación de Área

[www.areasalud.es/
content/comité-ético-de-
investigación-clínica](http://www.areasalud.es/content/comité-ético-de-investigación-clínica)

Investigación I.C.S.
Instituto de Ciencias de la Salud

[http://pid.ics.jccm.es/
default.aspx](http://pid.ics.jccm.es/default.aspx)

Revista
investigación
del Área
SALUX



www.revistasalux.com/